Žemės sklypo išdėstymo schema

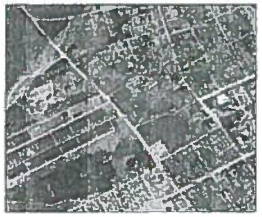

ŽEMĖS SKLYPO PLANAS M 1:500

Sklypo plotas 2972 m²

Projekt.Skl.Nr. 1

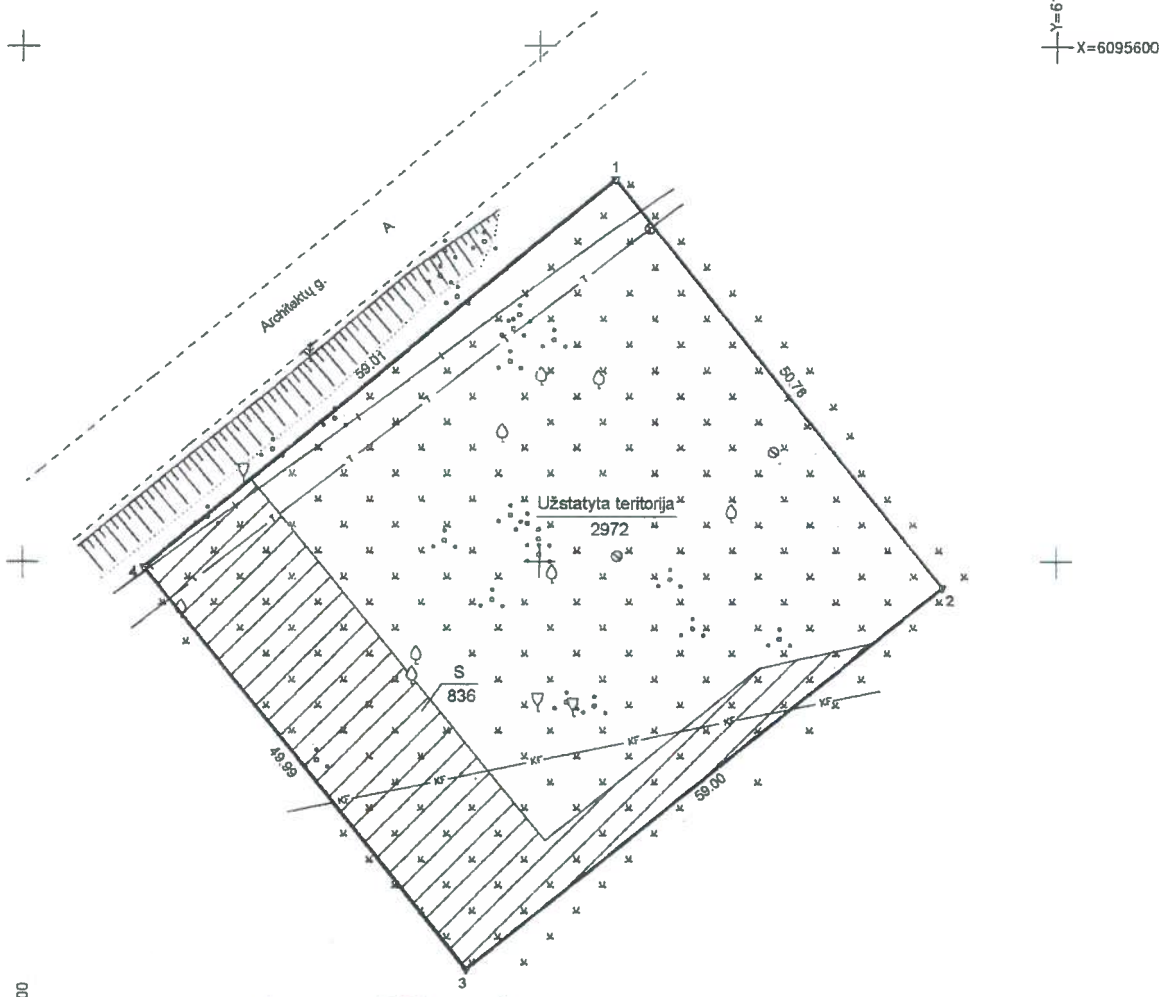

| Kadastro: | vietovė | Pabradės m. | | |