

ŽEMĖS SKLYPO PLANAS M 1:1000

Sklypo plotas 4451 m²

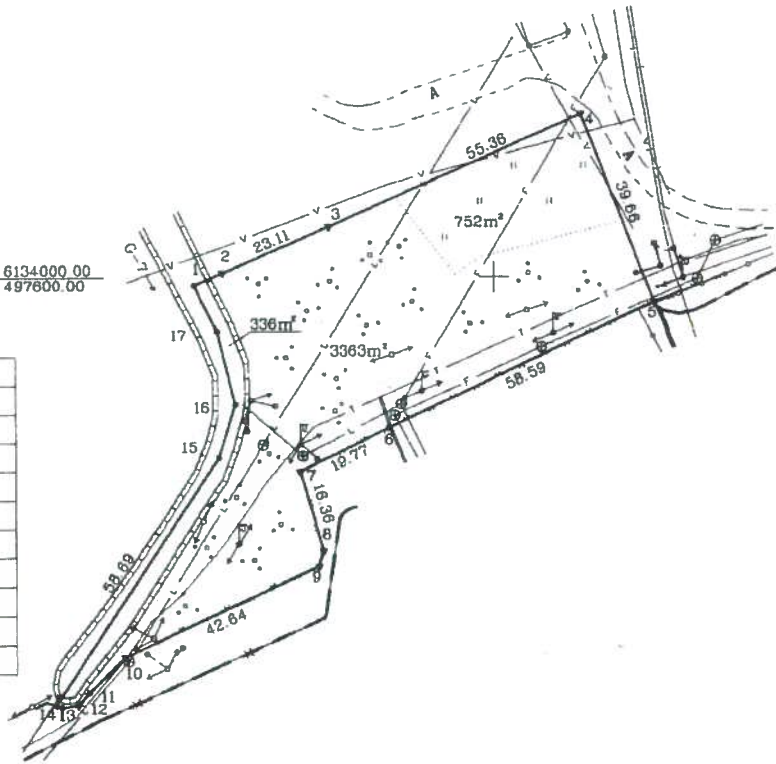

Gretimybė	Atstumas
1-2	6.19
8-9	3.13
10-11	9.94
11-12	3.35
12-13	3.24
13-14	1.28
15-16	11.11
16-17	14.91
17-1	10.15



- ▼ riboženkliai
- laikini matavimo taškai

Architektūros ir urbanistikos skyriaus vyr. specialistė
Jūratė Misvytė
 2018-02-02

Kadastras	vieta	Kėdainių m.	bielis	sklypas
Žemės sklypo kadastro Nr.		5 3 3 3	0 0 2 9	

Gatvė, namo Nr.	Zibuokių g 10B
Kaimas (miestelis)	-
Seniūnija	-
Miestas (rajonas)	Kėdainių
Apkritis	Kauno

Gretimybė	Gretimų žemės sklypo kadastro Nr.	Pastabos
1-5		Valstybinė žemė
5-14	5333/0029/31	
14-1		Valstybinė žemė

Aura Šalugienė
Elektroninio dokumento nuorašas
[Signature] 2018-02-02

Su patvirtintomis vietovėje žemės sklypo ribomis, aprašytomis 2018 m. vasario mėn. 2 d. žemės sklypo pažėklinimo-parodymo akte, ir nustatytu ploto sulinku. Žemės savininkas (naudotojas):
Savivaldybės meras Saulius Grinkevičius 2018-02-02
 (vardas, pavardė) (parašas) (data)

Nacionalinės žemės tarnybos prie Žemės ūkio ministerijos Kėdainių skyrius
 Patikrinęs: _____
 Suderino: _____
 (parašas) (parašas) (vardas, pavardė) (data) A.V.

MB "Tiksli valda"			
PAŽYMĖJIMO NR. 2M-M-589 (2008 09 03)			
Pareigos	Parašas	Vardas, pavardė	Data
Direktorius	<i>[Signature]</i>	A. Paliūnionis	2018-02-02
Metininkas	<i>[Signature]</i>	A. Paliūnionis	2018-02-02

