

Žemės sklypo išdėstymo schema

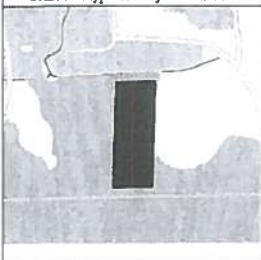

ŽEMĖS SKLYPO PLANAS M 1:1000

Sklypo plotas 8529 m²

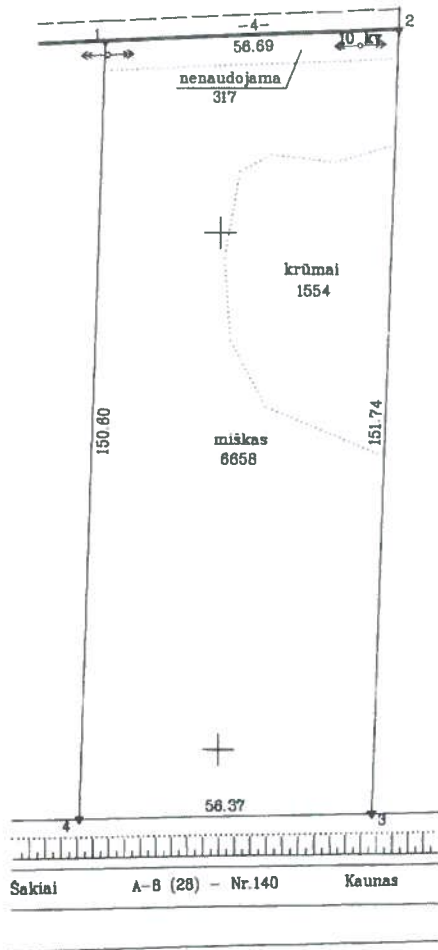

44/2000/30

Kadastras:	vielovė	Altoniškių 5201	blokas	sklypas
			5 2 0 1 0 0 0 9 0 5 8 1	

Gatvė, namo Nr.	Skil. Nr. 722-3
Kaimas (miestelis)	Riogliškių
Seniūnija	Zapyškio
Rajonas	Kauno
Apkritis	Kauno

Greitimbė	Greitimo žemės sklypo kadastro Nr.	Pastabos
1-2		Zapyškio sen. 4 m pl kelias
2-3		NVZ
3-4	VĮ "Kauno regiono keliai"	28 m pl kelias, Nr. 140 (Sakių pl.)
4-1		Proj. skil. Nr. 784

ŽEMĖS SKLYPO RIBOS
 PAŽYMETOS KADASTRO ŽEMĖLAFYJE
 2015 m. 06 mėn. 23 d.
 VI Registrų centro Kauno Filialas
 (pareigė) (vardas, pavardė)

Su paženklintomis vietovėje žemės sklypo ribomis, aprašytomis 2015 m. 04 mėn. 20 d. žemės sklypo paženklinimo-perodymo akte, ir nustatytu plotu sutinku žemės savininkas (naudotojas).

Nacionalinė žemės tarnyba prie Žemės ūkio ministerijos (vardas, pavardė) (data)

Nacionalinės žemės tarnybos prie ŽŪM Kauno regiono skyrius
 Kauno rajono skyrius
 Albertas Viršilas 2015-06-11
 (pareigė) (vardas, pavardė) (data)

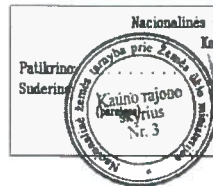

5 birželio 23 d.
 Techninio ir projektų rengimo skyriaus inžinierius
 Marius Jazbutis

SUDERPINTA
 2015-06-05
 Kadastro departamentas

SUTARTINIAI ŽENKLAI:
 ▼ Žemės sklypo pastovūs riboženkliai
 — Žemės sklypo riba

VALSTYBINĖS PŪNĖS VALSTYBĖS ŽEMĖS FONDO KAUNO ŽEMĖTVARKOS IR GEODEZIJOS SKYRIUS			
Pareigos	Parašas	Vardas, pavardė	Data
Grupės vadovas		Linus Dapkus	2015-06-08
Vyr. specialistė		Laimutė Kidrikienė	2015-06-02