

# ŽEMĖS SKLYPO PLANAS M 1:1000

Sklypo plotas 15898m<sup>2</sup>

Nekilnojamojo turto objektų kadastrinių matavimų ir kadastro duomenų surinkimo bei tikrinimo laisvyklių 3 priedas

X=6231600.28  
Y=373600.07

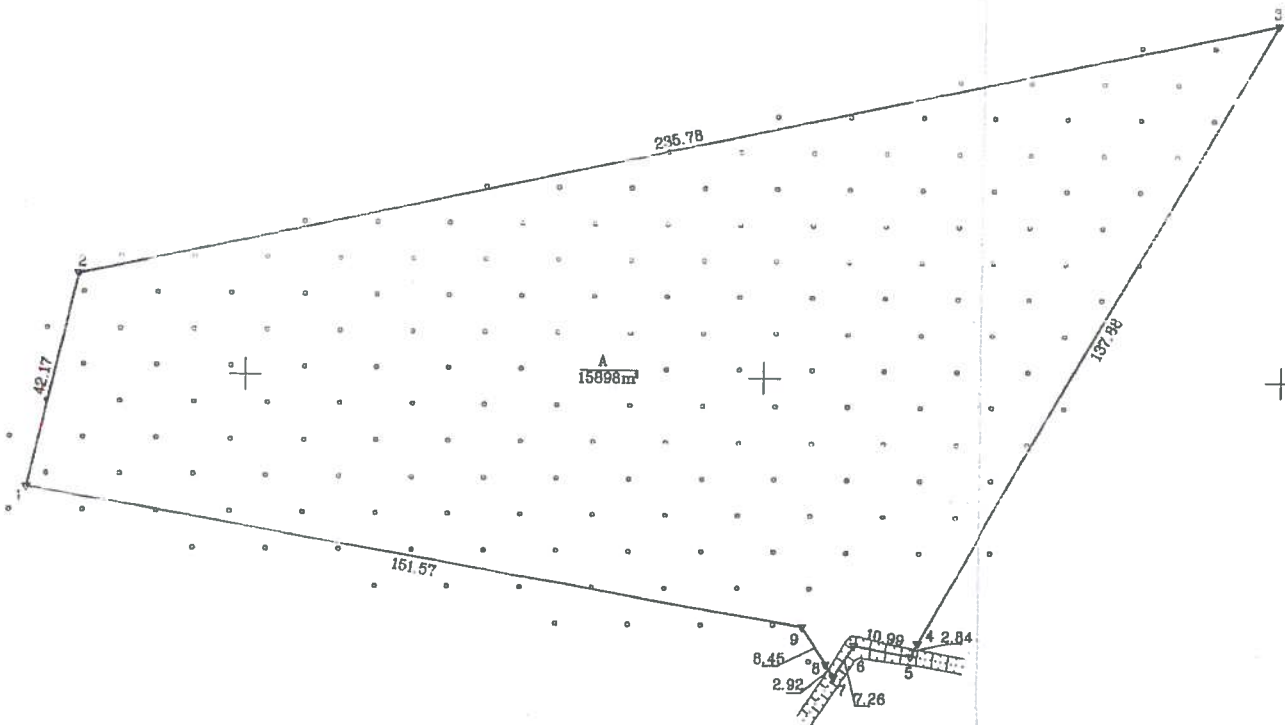

Kadastras:	vielovė	Pašilės	blokas	sklypas
Žemės sklypo kadastro Nr.:			75400004	127
Gatvė, namo Nr.		projektinis nr. 182-1		
Kaimas (miestelis)		Ivoniškės k.		
Seniūnija		Ylakių sen.		
Miestas (rajonas)		Skuerdo r.		
Apskritis		Klaipėdos		
Gretimybė	Gretimo žemės sklypo kadastro Nr.	Pastabos		
1-2	7540/4.192	Preliminarūs matavimai		
2-3		LVŽ		
3-5	7540/4.188	Preliminarūs matavimai		
5-7		Griovio viduriu		
7-1	7543/0003.255			

Naudojamas plotas							
Privati				Valstybinė			
atskirai		bendrai		atskirai		bendrai	
ind.	m <sup>2</sup>	ind.	m <sup>2</sup>	ind.	m <sup>2</sup>	ind.	m <sup>2</sup>
-	-	-	-	-	-	A	15898



Su paženklinomis žemės sklypo ribomis, aprašytais 2012 m. 10 mėn. 30 d. žemės sklypo paženklinimo-parodymo akte, ir nustatytu plotu sutinku:  
Žemės savininkas (naudotojas)

Nacionalinė žemės tarnyba prie Žemės ūkio ministerijos  
(vardas, pavardė)

licencijuotas žemės tarnybos prie žemės ūkio ministerijos  
Skuerdo skyrius  
Patikrinęs: *[Signature]*  
Suderino: vedėjas *[Signature]*  
(vardas, pavardė)

## GEOMETRA

Taikos pr. 32A, Klaipėda, įm.k.160297055, kvalif. paž. nr. 2M-M-1722  
LICENCIJOS nr. G-789-(593), IŠDUOTA 2008-09-18

Pareigos	Parašas	Vardas, pavardė	Data
Sk. Vedovas	<i>[Signature]</i>	Andrius Kiržgalvis	2012 10 31
Malininkas	<i>[Signature]</i>	Silvija Jociene	2012 10 31
Asistentė	<i>[Signature]</i>	Renata Chusainova	2012 10 31