

Zemės sklypo išdėstymo schema

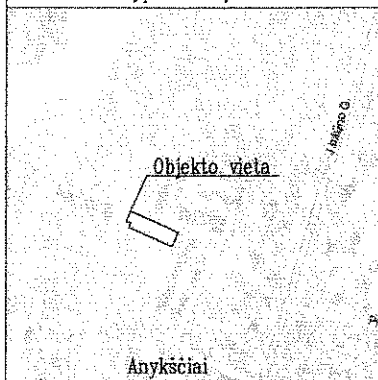

# ŽEMĖS SKLYPO PLANAS M 1:500

Sklypo plotas 592 m<sup>2</sup>

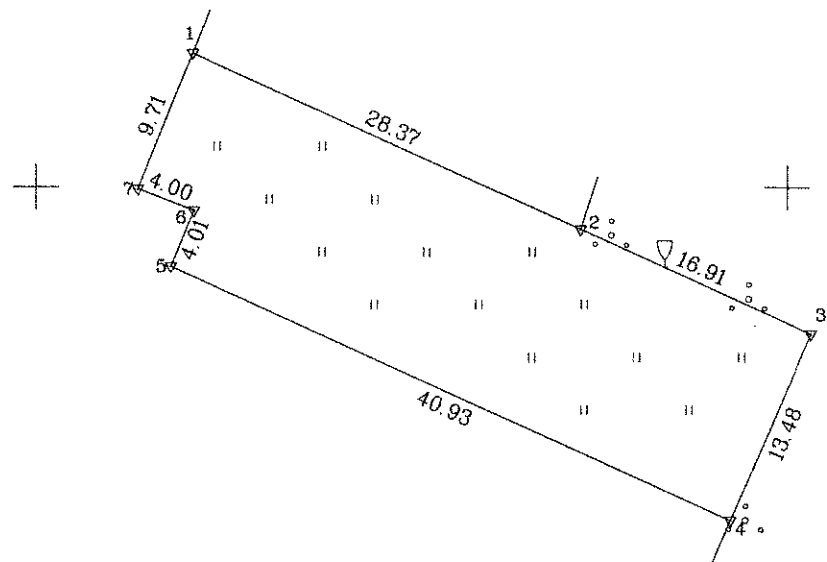

Anykščių regioninio parko direkcijos  
vynausioji specialistė  
Rasa Gražienė

2017-08-28

*Gražė*

570800  
6155750

Kadastras:	vietovė	Anykščių miesto	blokas	sklypas
Žemės sklypo kadastro Nr.		3 4 0 3	0 0 1 0	117

Gatvė, namo Nr.	J. Biliūno g. 676	TAISYMU TIKĖTI	Vyr. specialistė
Kaimas (miestelis)			Zita Dikciens
Seniūnija			2017-12-20
Miestas (rajonas)	Anykščiai		
Apskritis	Utenos		

Gretimybė	Gretimo žemės sklypo kadastro Nr.	Pastabos
1-2	3403/0010:104	G.I.
2-4		LVŽ
4-1	3403/0010:114	G.I.

SĄJUNGTOJŲ RAJONŲ PAVARDŲ KADASTRŲ ŽEMĖŲ KADASTRŲ VI REGISTRO CENTRO UINIOS SPALAS

*[Signature]* 2017 10 31

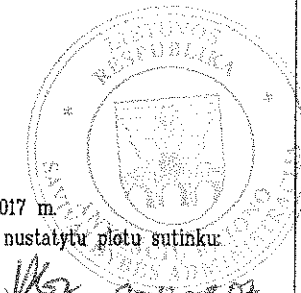

Su paženkintomis vietovėje žemės sklypo ribomis, aprašytais 2017 m. liepos mėn. 17 d. žemės sklypo paženklinimo-parodymo akte, ir nustatytu plotu sutinku:  
Žemės savininkas (naudotojas): Administracijos direktoriaus pavaduotojas  
Anykščių rajono savivaldybės Ramūnas Blažarėnas  
(vardas, pavardė) (parašas) (data) 2017.08.02

Nacionalinės žemės tarnybos prie Žemės ūkio ministerijos  
Anykščių skyrius  
Patikrino: *[Signature]* Valdes Čenys 2017-09-12  
SUDERINTA: *[Signature]* 2017-09-22  
(Pareigų pavadinimas) (Parašas) (Vardas ir pavardė) (Data)

		VALSTYBĖS ĮMONĖ VALSTYBĖS ŽEMĖS FONDAS UTENOS ŽEMĖTVARKOS IR GEODEZIJOS SKYRIUS KVALIFIKACIJOS PAŽYMĖJIMAS 2M-M-2266 2015-05-15	
Pareigos	Parašas	Vardas, pavardė	Data
Gr. vadovė	<i>[Signature]</i>	Ramunė Jacunskaitė	2017-07-19
Matininke	<i>[Signature]</i>	Greta Sriubė	2017-07-19

