

Žemės sklypo išdėstymo schema

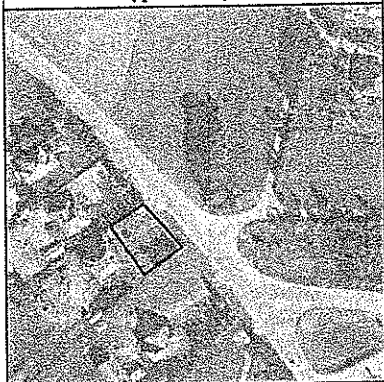

ŽEMĖS SKLYPO PLANAS M 1:500

Sklypo plotas 541 m²

**ŽEMĖS SKLYPO RIBOS
PAŽYMĖTOS KADASTRO ŽEMĖLAPYJE**
2018.06.05
VĮ Registrų centro Tauragės filialas

Kadastro specialistas (pareigos) *Ceplovas Dirmantas* (parašas) (vardas, pavardė)

X=6141700.00
Y=411000.00

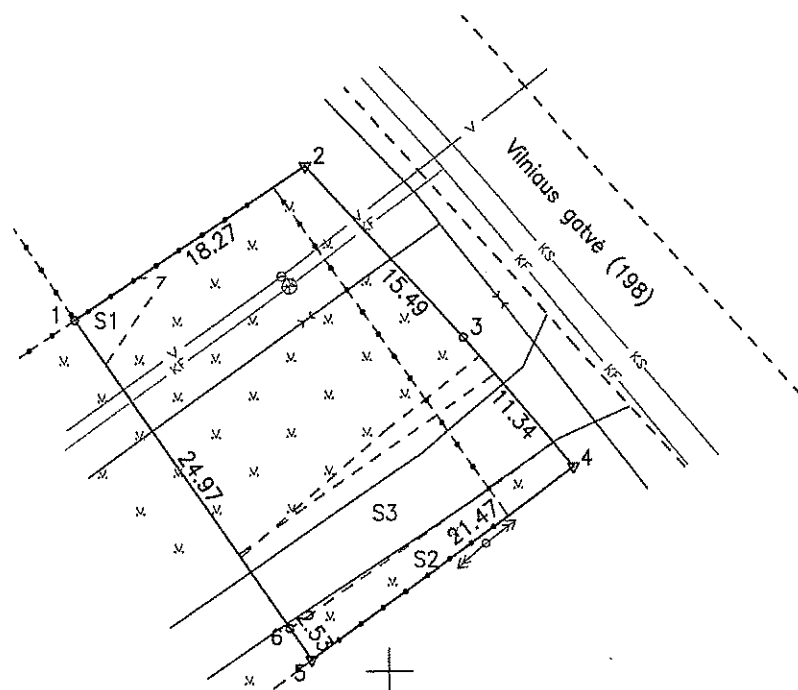

Kadastro:	vietovė	Skraudvilė miesto	blokas	sklypas
Žemės sklypo kadastro Nr.:		7 7 5 0 0 0 0 6	192	

Gatvė, namo Nr.	Vilniaus g. 60C
Kaimas (miestelis)	
Seniūnija	
Miestas (rajonas)	Skraudvilės miestas, Tauragės rajonas
Apskritis	Tauragės

Gretimybė	Gretimo žemės sklypo kadastro Nr.	Pastabos
1-2		valstybinė žemė
2-4	7750/7001:1	
4-5		valstybinė žemė
5-6	7750/0006:187	
6-1	7750/0006:136	

Naudojamas plotas							
Privati				Valstybinė			
atskirai		bendrai		atskirai		bendrai	
ind.	m ²	ind.	m ²	ind.	m ²	ind.	m ²

Su paženklinomis vietovėje žemės sklypo ribomis, aprašytais 2017 m. spalio 25 d. žemės sklypo paženklinimo-parodymo akte Nr. 1, ir nustatytu plotu sutinku: žemės savininkas (naudotojas):

Lietuvos Respublika
(vardas, pavardė) (parašas) (data)

Modestas Petraitis
Tauragės rajono savivaldybės administracijos direktorius

Nacionalinės žemės tarnybos prie Žemės ūkio ministerijos
Tauragės ir Pagėgių skyrius
Patikrino: *Rasa Kančianis* 2017-11-15
Suderino:
(pareigos) (parašas) (vardas, pavardė)

[Stamp: Nacionalinė žemės tarnyba prie Žemės ūkio ministerijos, Tauragės ir Pagėgių skyrius, Nr. 4, 11-15, A.V.]

UAB "ŽEMĖS MATAS"
kvalifikacijos pažymėjimas Nr. 2M-M-1407 išduotas 2011.06.16

Pareigos	Parašas	Vardas, pavardė	Data
direktorius	<i>[Signature]</i>	Artūras Mockus	2017.10.26
matininkas	<i>[Signature]</i>	Artūras Mockus	2017.10.26

[Stamp: UAB "ŽEMĖS MATAS", A.V.]