

ŽEMĖS SKLYPO PLANAS M 1:1000

Sklypo plotas 13990m²

Linijos pav.	Linijos ilgis, m
3-4	9.60
4-5	3.71
5-6	9.79
6-7	3.73
7-8	20.01
12-13	4.47

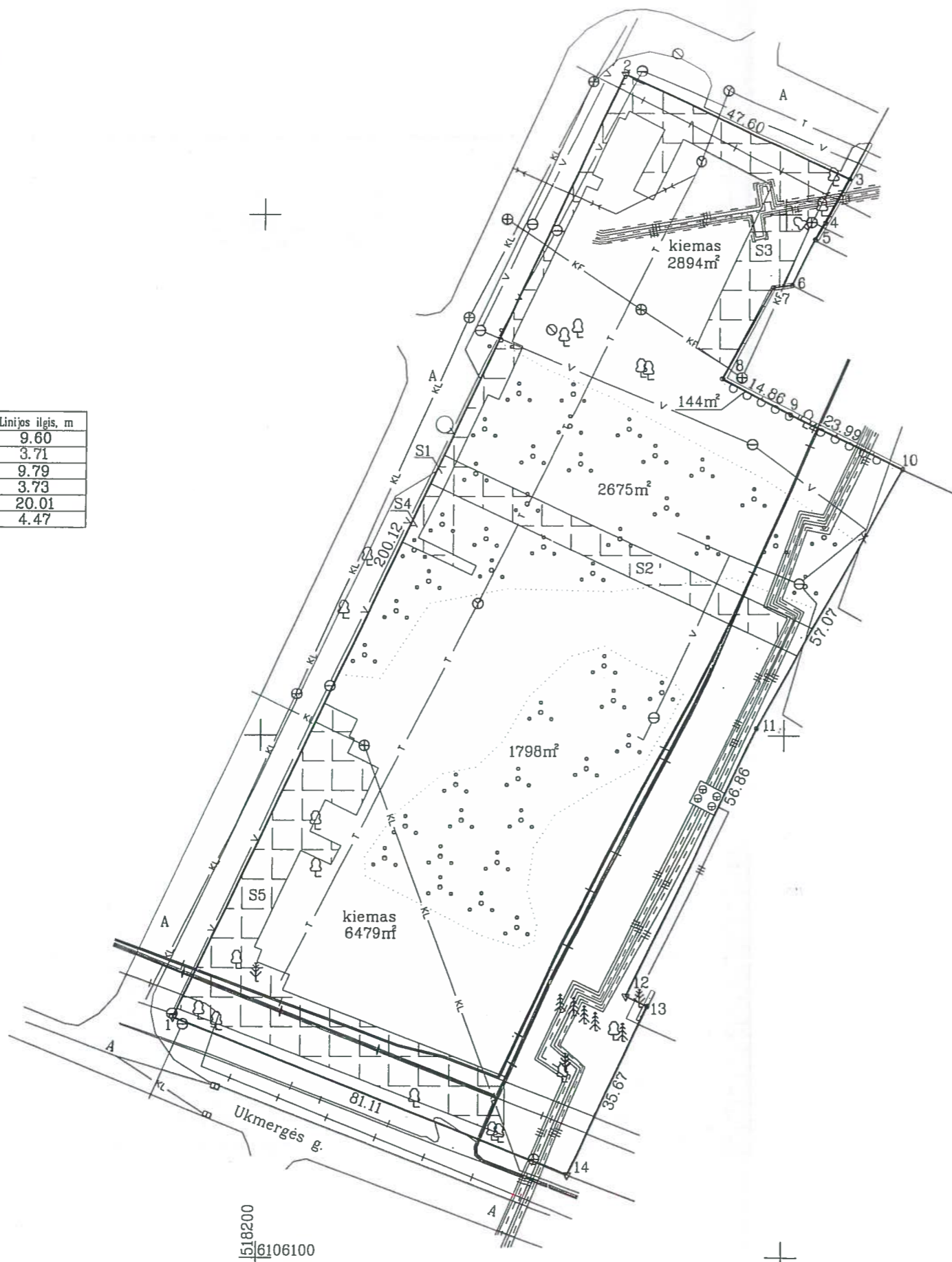

518200
6106100

44/199704

Kadastro:	vietovė	Jonavos	blokas	sklypas
Žemės sklypo kadastro Nr.			4 6 1 0 0 0 1 7	134

Galvė, namo Nr.	Ukmergės 17
Kaimas (miestelis)	
Seniūnija	Jonavos
Miestas (rajonas)	Jonavos
Apskritis	Kauno

Gretimybė	Gretimo žemės sklypo kadastro Nr.	Pastabos
1-3		6m pl. kelias
3-10	461000170045	
10-14	461000170026	
14-1		Ukmergės g.

ŽEMĖS SKLYPO RIBOS
PAŽYMĖTOS KADASTRO ŽEMĖLAPYJE

2015 m. 08 mėn. 04 d.
VI Reg. kadastrinio planavimo specialistė
Ieva Bekešiuotė
(parašas) (vardas, pavardė)

Jonavos rajono savivaldybės
administracijos
Jonas Ilionavičius (parašas)

Vyresnioji kadastrinio
specialistė
Aušra Bakaviciūnė
(parašas)

Su paženkintomis vietovėje žemės sklypo ribomis, aprašytomis 2015 m. gegužės mėn. 1 d. žemės sklypo paženklinimo-pašymimo akte, ir nustatytu plotu sutinku: Žemės savininkas (naudotojas):

Jonavos rajono savivaldybė
(vardas, pavardė)

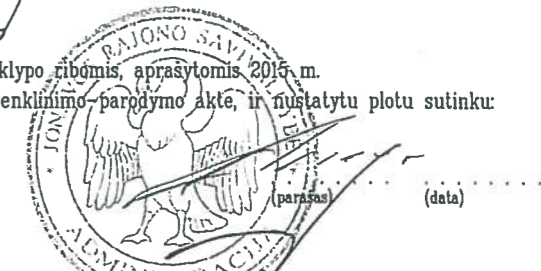

Nacionalinės žemės tarnybos prie Žemės ūkio ministerijos Jonavos skyrius

Patikrino: VYRESN. SPEC. SAULIUS VAIŠVILA
Suderino: VYR. SPEC. (parašas) (vardas, pavardė)



GEOGAMA

UAB "GEOGAMA", i/k 302798906, Universiteto 8A, Akademijos m. 13, Kaunas

Pareigos	Parašas	Vardas, pavardė	Data
Direktorius		Čilvickis	2015-05-14
Matininkas		Čilvickis	2015-05-14

