

Žemės sklypo išdėstymo schema

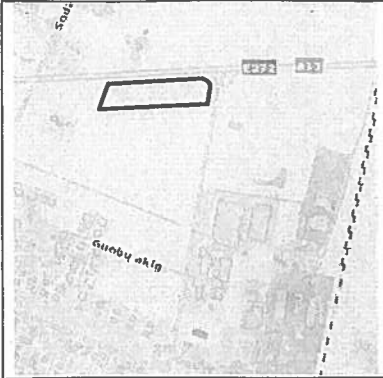

# ŽEMĖS SKLYPO PLANAS M 1:1000

Sklypo plotas 12762m<sup>2</sup>

Kopija <sup>9</sup>

Kadastras:	vietovė	Kretingos	blokas	sklypas
Žemės sklypo kadastro Nr.:		5 6 3 4 0 0 0 3 0	5 1 4	

Gatvė, namo Nr.	Tiekėjų 2A
Kaimas (miestelis)	-
Seniūnija	Kretingos
Miestas (rajonas)	Kretingos
Apskritis	Klaipėdos

Gretimybė	Gretimimo žemės sklypo kadastro Nr.	Pastabos
1-2	5634/0003:200	-
2-3	-	VŽF
3-5	5680/7001:0001	Kelias Nr.A11 E272
5-10	-	Valstybinė žemė, Tiekėjų g.
10-1	5634/0003:338	-
-	-	-

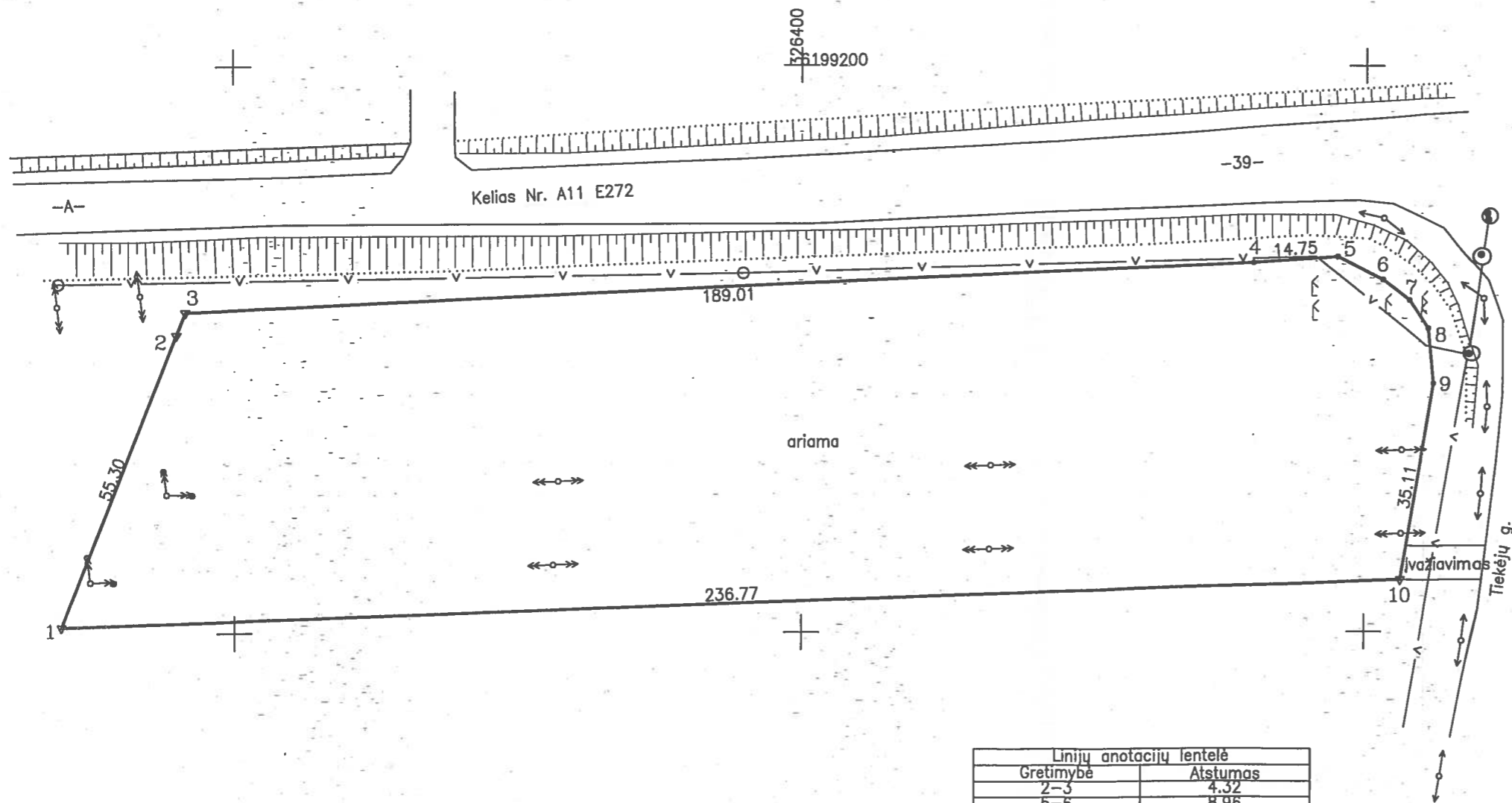

Naudojamas plotas							
Privati				Valstybinė			
atskirai		bendrai		atskirai		bendrai	
ind.	m <sup>2</sup>	ind.	m <sup>2</sup>	ind.	m <sup>2</sup>	ind.	m <sup>2</sup>
-	-	-	-	-	12762	-	-
-	-	-	-	-	-	-	-
-	-	-	-	-	-	-	-
-	-	-	-	-	-	-	-
-	-	-	-	-	-	-	-
-	-	-	-	-	-	-	-

Su paženklinomis vietovėje žemės sklypo ribomis, aprašytais 2017 m. balandžio mėn. 04 d. žemės sklypo paženklinimo-parodymo akte, ir nustatyti plotu sutinku:

Žemės savininkas (naudotojas):  
 Vyriausiosios tarnybinės ir tarnybinės pareigų turintis asmuo  
 Danutė Grudžinskienė  
 LIETUVOS RESPUBLIKA  
 (vardas, pavardė) (parašas) (data) 2017-05-16

Nacionalinės žemės tarnybos prie ŽŪM  
 Kretingos skyrius  
 Patikrino: vyr. specialistė Vaidas Daugėla 2017-05-15  
 Suderino: vedėjas Danutė Grudžinskienė 2017-05-16  
 (parašas) (parašas) (data)

Gretimybė	Atstumas
2-3	4.32
5-6	8.96
6-7	6.00
7-8	6.12
8-9	9.80

Vandentiekio tinklai nužymėti matuojant šulinius lauke

2017 08 08  
 Lina Rimkuvienė  
 Vyresnioji registratorė

VŽF VALSTYBĖS ĮMONĖ VALSTYBĖS ŽEMĖS FONDAS  
 KLAIPĖDOS ŽEMĖTVARKOS IR GEODEZIJOS SKYRIUS  
 LICENCIJOS NR. G-814-(40) ISDUOTA 2008.09.25

Pareigos	Parašas	Vardas, pavardė	Data
Specialistas		Edvardas Liebus	2017-04-04

A.V.