

# ŽEMĖS SKLYPO PLANAS M 1:1000

Sklypo plotas 22591 m<sup>2</sup>

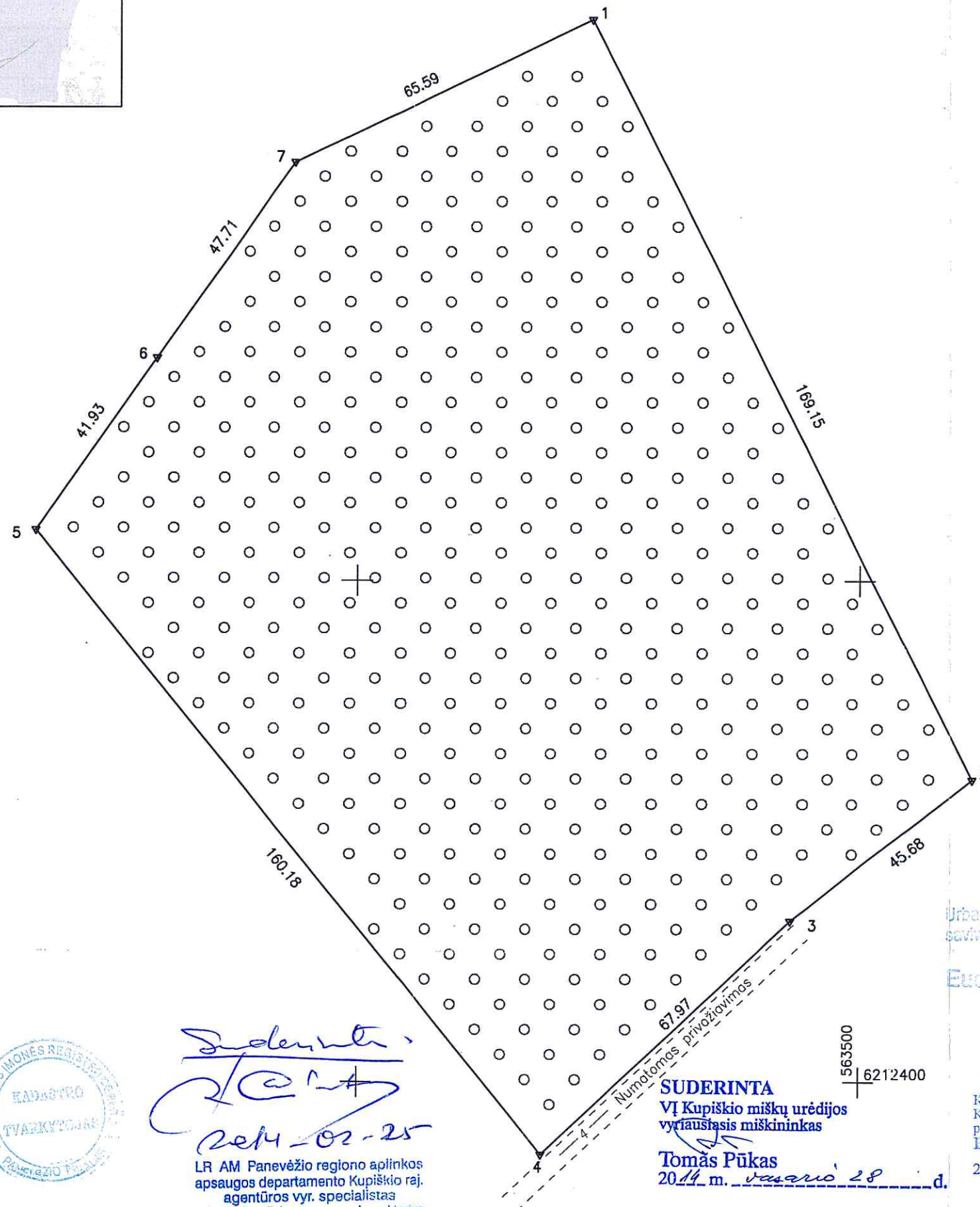
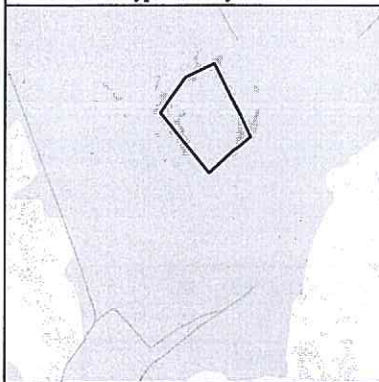

Kadastro:	vietovė	Alizavos	blokas	sklypas
Žemės sklypo kadastro Nr.:			5 7 0 3 0 0 0 3	100

Gatvė, namo Nr.	
Kaimas (miestelis)	Žadeikių
Seniūnija	Alizavos
Miestas (rajonas)	Kupiškio
Apskritis	Panevėžio

Gretimybė	Gretimo žemės sklypo kadastro Nr.	Pastabos
1-2	✓ 5703/0003:267	
2-3	✓ 5703/0003:211	
3-4	5703/0003:72 ✓	
4-5	5703/0003:68 ✓	
5-6	5703/0003:295	
6-7-1	✓ 5703/0003:267	

**ŽEMĖS SKLYPO RIBOS PAŽYMĖTOS KADASTRO ŽEMĖLAPYJE**  
 2014-04-29  
 VI Registrų centro Panevėžio filialas  
 Inž. technologė *A. Plungienė*  
 (parašas) (vardas, pavardė)

Su paženklintomis vietovėje žemės sklypo ribomis, aprašytomis . . . 2013 . . . m. gruodžio mėn. 12 d. žemės sklypo paženklinimo-parodymo akte, ir nustatytu plotu sutinku:  
 žemės savininkas (naudotojas):  
 Nacionalinė žemės tarnyba prie Žemės Ūkio ministerijos  
 (vardas, pavardė) (parašas) (data)

Nacionalinės žemės tarnybos prie Žemės Ūkio ministerijos Kupiškio skyrius  
 Patikrinusi: *Aušra Uldukienė*  
 Suderinusi: *2014-03-12*  
 (parašas) (parašas) (vardas, pavardė) (data)



*Suderinta*  
*2014-02-25*  
 LR AM Panevėžio regiono aplinkos apsaugos departamento Kupiškio raj. agentūros vyr. specialistas  
 valstybinis aplinkos apsaugos inspektorius  
**Rimantas Adomaskas**

**SUDERINTA**  
 VI Kupiškio miškų urėdijos vyriausiasis miškininkas  
**Tomás Pūkas**  
 2014 m. vasario 28 d.

*Suderinta*  
*2014-02-25*  
 Kultūros paveldo departamento prie Kultūros ministerijos Panevėžio teritorinio padalinio vyriausioji specialistė  
 Birutė Beresnevičienė  
 2014 m. vasario 28 d.

**VALSTYBĖS ĮMONĖS VALSTYBĖS ŽEMĖS FONDO PANEVĖŽIO ŽEMĖTVARKOS IR GEODEZIJOS SKYRIUS**  
 Kodas 120093212 Respublikos g. 63, LT-35159 Panevėžys  
 el. paštas: panevezys@vzf.lt, faksas (8-45) 664238

Parašas	Vardas, pavardė	Data
<i>Elvyra Kasiulynienė</i>	Elvyra Kasiulynienė	2014-02-10
<i>Antanas Gaušas</i>	Antanas Gaušas	2014-01-27

