

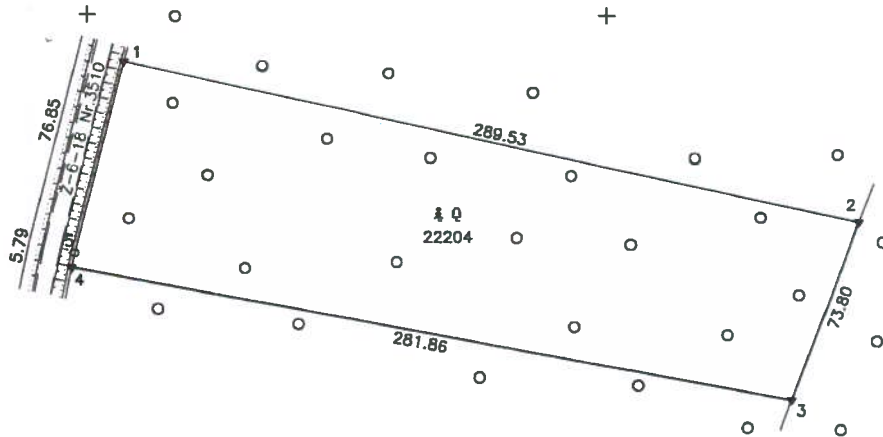

ŽEMĖS SKLYPO PLANAS M 1:2000

Sklypo plotas 22204 m²



444000
+ 6121200

Kadastras:	vietovė	Balttraiškės	blokas	sklypas
Žemės sklypo kadastro Nr.		9 4 0 4	0 0 0 3	54

Galvė, namo Nr.	
Kaimas (miestelis)	Degimo
Senūnija	Šimkaičių
Miestas (rajonas)	Jurbarko
Apkritis	Tauragės

Gretimybė	Gretimų žemės sklypo kadastro Nr.	Partabos
1-2	9404/0003:187	
2-3	9404/0003:189	
3-4		skl.Nr.504-1
4-5-1		Rajoninis kelias Nr.3510

Naudojamas plotas							
Privati				Valstybinė			
atskirai		bendrai		atskirai		bendrai	
ind.	m ²	ind.	m ²	ind.	m ²	ind.	m ²

Su patvirtintomis vietovėje žemės sklypo ribomis, aprašytomis 2016 m. 11 mėn. 15 d. žemės sklypo patvirtinimo-parodymo akte, ir nustatytu plotu sutinku:
Žemės savininkas (naudotojas):

(vardas, pavardė)

(parašas) (data)

Nacionalinės žemės tarnybos prie Žemės ūkio ministerijos
Jurbarko skyrius
Patikrinęs vyr. specialistas *[Signature]*
SUDERINTA: vedėjas *[Signature]* D. Stulkiene
(Parašas) (Pardavė) (Vardas ir pavardė) (Data)
A.V. (jeigu reikalingas turėti antspaudą, nustatytas įstatymuose)

VŽF

VALSTYBĖS ĮMONĖ
VALSTYBĖS ŽEMĖS FONDAS
KAUNO ŽEMĖTARČIŲ IR GEODEZIJOS SKYRIUS

Parašas	Vardas, pavardė	Data
Grupės vadovas <i>[Signature]</i>	Linas Dapkus	2016-11-22
Vyr. specialistas <i>[Signature]</i>	Ričardas Petrauskas	2016-11-22

1
DOKUMENTAS

PAAIŠKINIMAI

- ▼ žemės sklypo ribženkliai
- žemės sklypo matavimo taškai