

Žemes sklypo išdėstymo schema

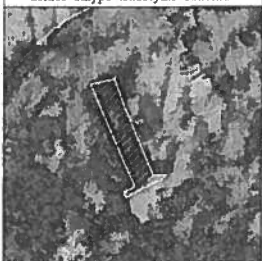

ŽEMĖS SKLYPO PLANAS M 1:2000

Sklypo plotas 39709 m²
Skl. proj. Nr. 570

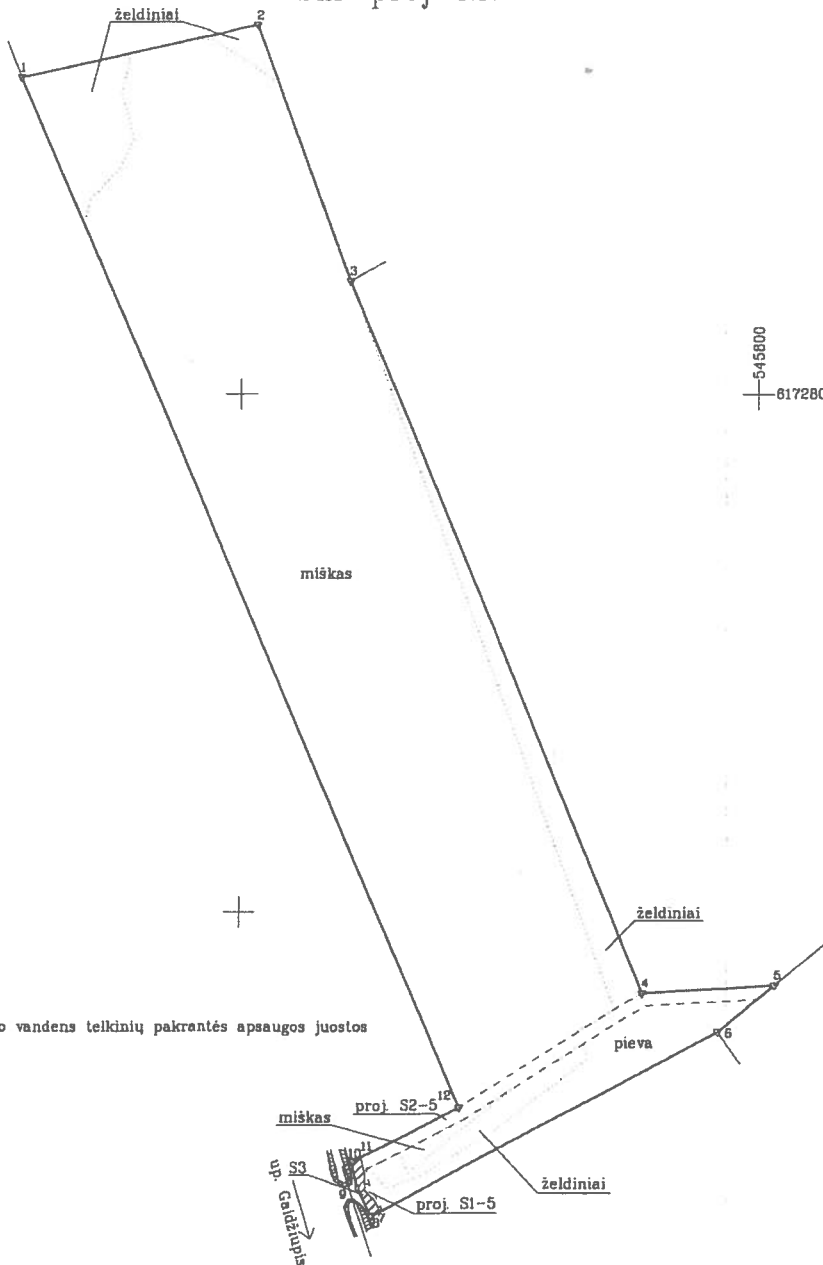

Limijų anotacijų lentelė	Gretimybė	Plotas
1-2	83,97	
2-3	108,30	
3-4	288,05	
4-5	51,44	
5-6	28,47	
6-7	150,82	
7-8	0,36	
8-9	11,95	
9-10	10,34	
10-11	0,79	
11-12	45,43	
12-1	434,14	

Paviršinio vandens telkinių pakrantės apsaugos juostos

Kadastru:	vielovė	Surdegio	blokas	sklypas
Žemės sklypo kadastru Nr.		3 4 8 8 0 0 3	170	

Gatvė, namo Nr.	
Kaimas (miesteilis)	Ramanavos k.
Seniūnija	Troškūnų sen.
Miestas (rajonas)	Anykščių r.
Apskritis	Ulenos apsk.

Gretimybė	Gretimo žemes sklypo kadastru Nr.	Pastabos
1-3	3468/0003:0259	G.I.
3-5	3468/0003:0313	G.I.
5-6	3468/0003:0198	
6-8	3468/0003:0062	
8-10		up. Gaidžiupis
10-1	3468/0003:0253	

SKLYPO RIBŲ PAŠYMBŲ KADASTRO ŽEMĖLAPYJE VI REGISTRŲ CENTRO ULENOS FILIALAS
 Vyresnįjį kadastru specialistą... Dakt. L. Leščinskis
 2017 m. 08 04 d.

Su paženklintomis vielovė žemes sklypo ribomis, aprašytomis 2017 m. kovo ... mėn. 30 d. žemes sklypo paženklinimo-parodymo akte, ir nustatytu plotu sutinku: Žemės savininkas (naudotojas): ...
 Lietuvos Respublika (mirtas, pavardė) ... (paršas) ... (data) 2017-07-19

Nacionalinės žemės tarnybos prie Žemės ūkio ministerijos ... Anykščių ... skyrius
 Patikrinęs: ...
 SUDERINTA: ... (Pareigų pavadinimas) (Paršas) (Vardas ir pavardė) (data) 2017-07-19

VŽF Valstybės įmonė Valstybės žemės fondas
 Ulenos žemėtvarkos ir geodezijos skyrius
 Konstitucijos pr. 23 - 401 (A korpusas) Vilnius
 Tel. 8 (5) 282 30 00
 Įmonės kodas 120093212

Pareigos	Pareigas	Vardas, pavardė	Data
SK. vad. pavad.	Deimantas Pupelytė		2017-06-28
Vyr. specialistas	Evelina Lukša		2017-06-28

Ulenos žemėtvarkos ir geodezijos skyrius
 Dokumentams 5