

Žemės sklypo išdėstymo schema

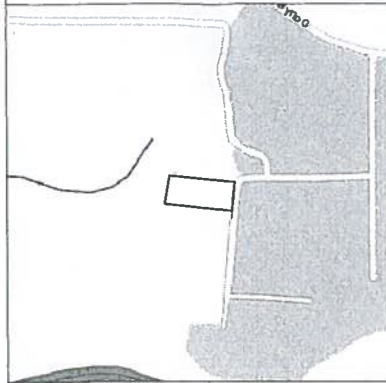

# ŽEMĖS SKLYPO PLANAS M 1:500

Sklypo plotas 1800 m<sup>2</sup>

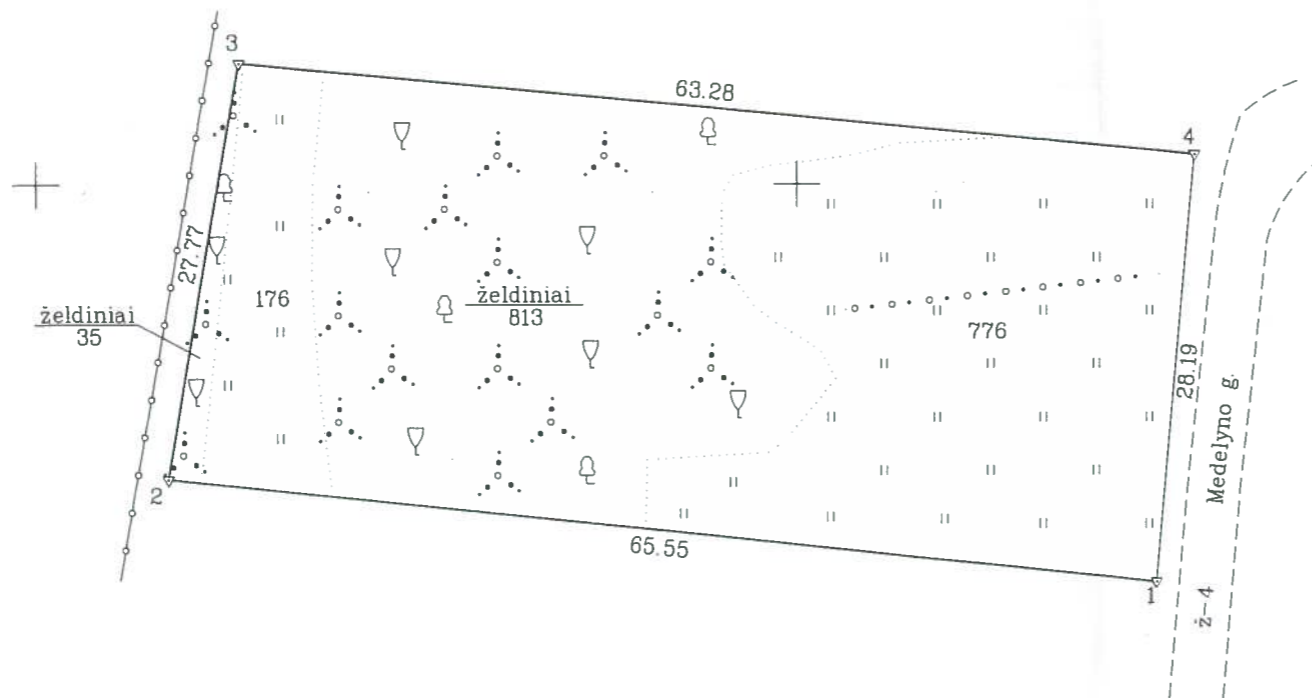

Kadastro:	vietovė	Marijampolės m.	blokas	sklypas
Žemės sklypo kadastro Nr.:		1 8 0 1 0 0 0 1		133

Gatvė, namo Nr.	Medelyno g. 15
Kaimas (miestelis)	
Seniūnija	
Miestas (rajonas)	Marijampolė
Apskritis	Marijampolės

Gretimybė	Gretimo žemės sklypo kadastro Nr.	Pastabos
1-2		Projekt. Skl. Nr. 3 pagal FPP
2-3-4		Valstybinė žemė
4-1		Medelyno g.

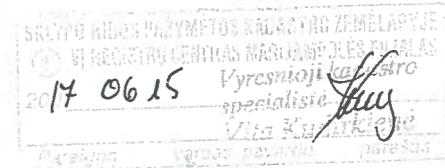

Su paženklinomis vietovėje žemės sklypo ribomis, aprašytomis 2017 m. vasario mėn. 3 d. žemės sklypo paženklinimo-parodymo akte, ir nustatytu plotu sutinku:  
 Žemės savininkas (naudotojas):

LIETUVOS RESPUBLIKA  
 (vardas, pavardė) \_\_\_\_\_ (parašas) \_\_\_\_\_ (data) 2017-03-27

Nacionalinės žemės tarnybos prie ŽŪM Marijampolės, Kazlų Rūdos ir Kalvarijos skyriaus vyriausiasis specialistas  
 Patikrino: Algirdas Sinickas  
 SUDERINTA: \_\_\_\_\_  
 (Pareigų pavadinimas) (Parašas) (Vardas ir pavardė)  
 2017-03-27  
 Marijampolės, Kazlų Rūdos (Data) ir Kalvarijos  
 A.V. (jeigu reikalavimas turėti antspaudą nustatytas įstatyme)

Kopija tikra

Nacionalinės žemės tarnybos prie ŽŪM Marijampolės, Kazlų Rūdos ir Kalvarijos skyriaus vedėjo pavaduotoja

Jurgita Šmulkskytė



## KELPROJEKTAS

Pareigos	Parašas	Vardas, pavardė	Data
SEKTORIAUS VADOVAS	<i>[Signature]</i>	ARTŪRAS SAURUSEVIČIUS	2017-02-23
DARBŲ VADOVAS	<i>[Signature]</i>	VYTAUTAS SAKALAUSKAS	2017-02-23
MATININKAS	<i>[Signature]</i>	VYTAUTAS SAKALAUSKAS	2017-02-23

