

Žemės sklypo išsidėstymo schema

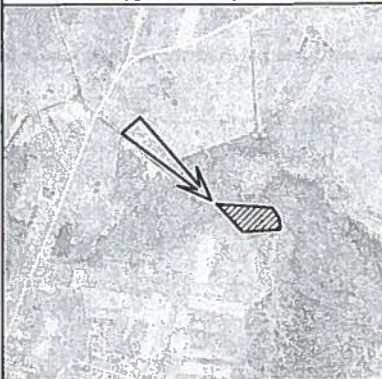

# ŽEMĖS SKLYPO PLANAS M 1:1000

Sklypo plotas 8058m<sup>2</sup>

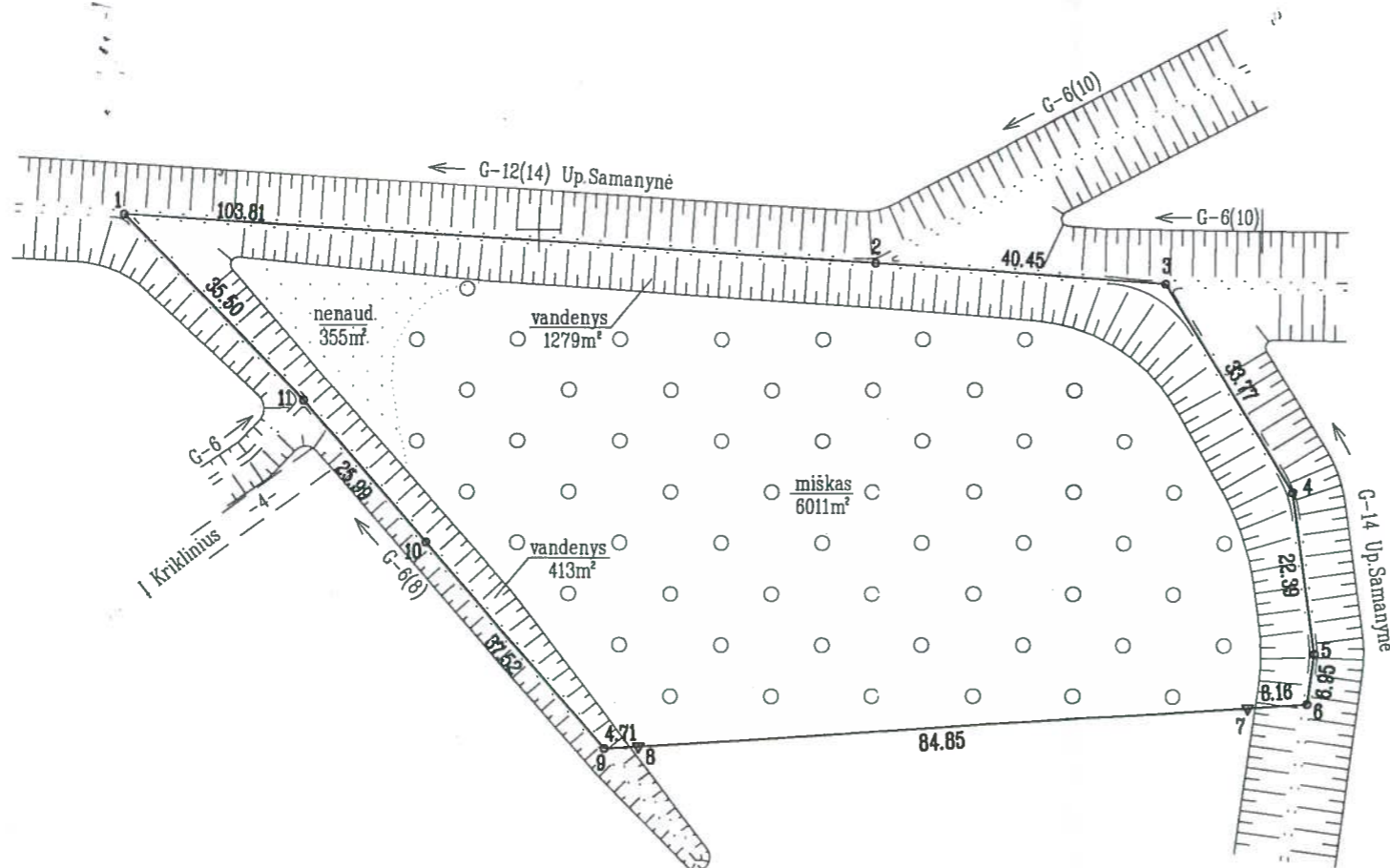

528800  
6198400

Kopija tikra

ŽEMĖS SKLYPO RIBOS  
PAŽYMĖTOS KADASTRO ŽEMĖLAPYJE  
2013-04-16  
VI Registrų centro Panevėžio filialas

Kadastras:	vietovė	Kriklinių				blokas				sklypas	
	Žemės sklypo	kadastr. Nr.	6	7	2	3	0	0	0	5	6

Gatvė, namo Nr.	
Kaimas	Dručmaniškių
Seniūnija	Pumpėnų
Rajonas	Pasvalio
Apskritis	Panevėžio

Gretimybė	Gretimo žemės sklypo kadastr. Nr.	Pastabos
1-2	670100010003	
2-3		LVZ
3-6	670100010077	
6-9	672300050113	
9-10	672300050071	
10-11	672300050140	
11-1	672300050121	

Pasvalio rajono savivaldybės administracijos direktorius  
 Kimantas Ozonius  
 2013-02-21  
 Suderinta: Tadas Maruška miškotvarkos inžinierius 2013 02 21  
 Suderinta: Romanas Gaudiešius 2013 m. 02 mėn. 21 d.

Su paženklintomis vietovėje žemės sklypo ribomis, aprašytomis . . . 2013 . . . m. sausio mėn. 25 d. žemės sklypo paženklinimo-parodymo akte, ir nustatytu plotu sutinku žemės savininkas (naudotojas): Nacionalinė žemės tarnybos prie ŽŪM (vardas, pavardė) vedėja Genovaitė Pakštaitienė . . .

Nacionalinės žemės tarnybos prie Žemės ūkio ministerijos Pasvalio skyrius  
 Patikrino: vyr. specialistė Justina Mackevičiūtė 2013-05-21  
 Suderino: vedėja Genovaitė Pakštaitienė 2013-02-21  
 (pareigos) (parašas) (vardas, pavardė) (data)

**VALSTYBĖS ĮMONĖS VALSTYBĖS ŽEMĖS FONDO PANEVĖŽIO FILIALAS**  
 Įm. kod. 148260770, Respublikos g. 63, LT-35159 Panevėžys, tel. (8-45) 581008, faks. (8-45) 584238, el. paštas: panevezys@vzf.lt.

Pareigos	Parašas	Vardas, pavardė	Data
Gr. vadovas	<i>[Signature]</i>	Sigitas Šukys	2013-02-18
Specialistas	<i>[Signature]</i>	Jurgita Ryliškienė	2013-02-18