

Žemės sklypo išdėstymo schema

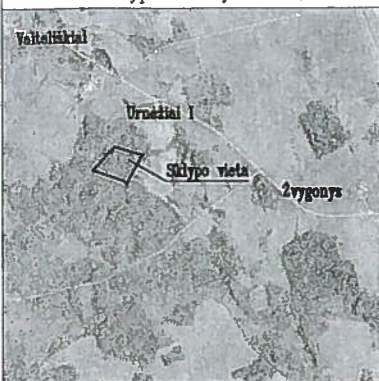

ŽEMĖS SKLYPO PLANAS M 1:2000

Sklypo plotas 42618 m²

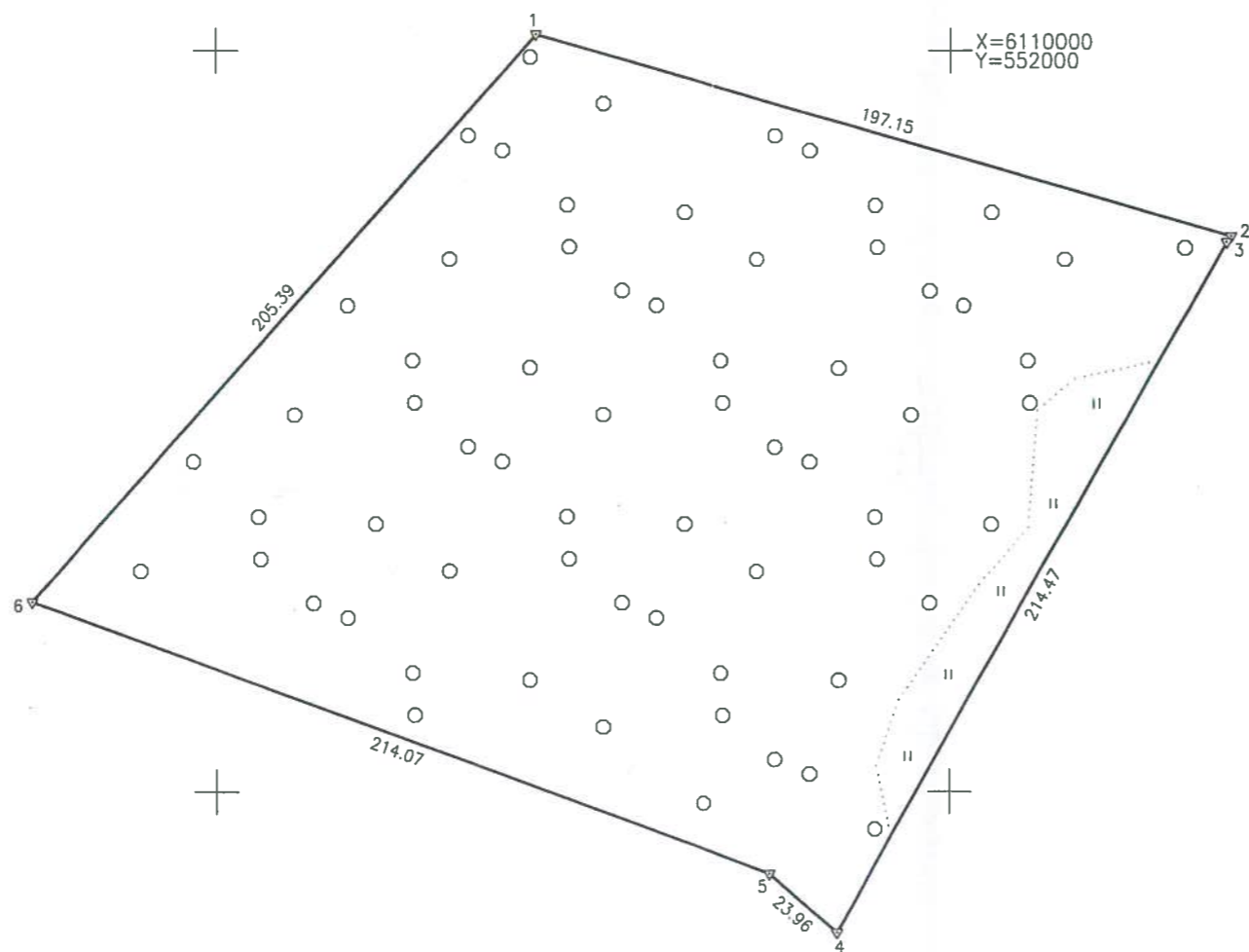

| Žemės sklypo ribų ilgiai | |
|--------------------------|-----------------|
| Riba | Ribos ilgis, m. |
| 2-3 | 2.00 |

SKLYPO RIBOS PAŽYMĖTOS
KADASTRO ŽEMĖLAPYJE
VI REGISTRŲ CENTRO Vilniaus filialas
Kadastro specialistė ekspertė
paribigos *(signature)*
20 17 03 13

| | | | | |
|---------------------------|---------|-----------------|--------|---------|
| Kadastr. | vietovė | Krikštėnų | blokas | sklypas |
| Žemės sklypo kadastr. Nr. | | 8 1 2 4 0 0 0 2 | | 300 |

| | |
|--------------------|--------------|
| Proj. Nr. | 541 |
| Kaimas (Miestelis) | Urnežių I k. |
| Seniūnija | Pivonijos |
| Miestas (Rajonas) | Ukmergės |
| Apskritis | Vilniaus |

| Gretimybė | Gretimo žemės sklypo kadastr. Nr. | Pastabos |
|-----------|-----------------------------------|----------|
| 1-2 | | LVZF |
| 2-...-4 | 8124/0002:0147 | |
| 4-...-6 | 8124/0002:0289 | |
| 6-1 | 8124/0002:0171 | |

Kopija tikra
Ukmergės skyriaus
Ukmergės skyriaus
Rita Pratašenė
2017-09-04
(signature)

Su paženklintomis vietovėje žemės sklypo ribomis, aprašytomis . . . 2016 . . . m.
. rugsėjo . . mėn. 23 d. žemės sklypo paženklinio-parodymo akte, ir nustatytu plotu sutinku:
Žemės savininkas (naudotojas):

Lietuvos Respublika (parašas) (data)

Nacionalinės žemės tarnybos prie žemės ūkio ministerijos
Ukmergės skyrius
Patikrino: Nacionalinės žemės tarnybos prie ŽŪM
Ukmergės skyriaus
Suderino: Ukmergės skyriaus
vyriausiojo specialisto
(signature) (parašas)
Giedrė Guželienė
2017-09-02
Nacionalinės žemės tarnybos prie žemės ūkio ministerijos
Ukmergės skyriaus
Artūras Burdė
(signature) (parašas)
(data)

Valstybės įmonė Valstybės žemės fondas
Utenos žemėtvarkos ir geodezijos skyrius
Konstitucijos pr. 23-401 (A korpusas) Vilnius
Tel. 8 (5) 262 16 72
Įmonės kodas 120093212

| Pareigos | Parašas | Vardas Pavardė | Data |
|-------------------|--------------------|----------------------|------------|
| Grupės vadovas | <i>(signature)</i> | Simonas Sabaliauskas | 2016-10-23 |
| Vyr. specialistas | <i>(signature)</i> | Tomas Urvikis | 2016-10-23 |

LIETUVOS RESPUBLIKA
Utenos žemėtvarkos ir geodezijos skyrius
DOKUMENTAMS
5