

ŽEMĖS SKLYPO PLANAS M 1:500

Sklypo plotas 3051 m²

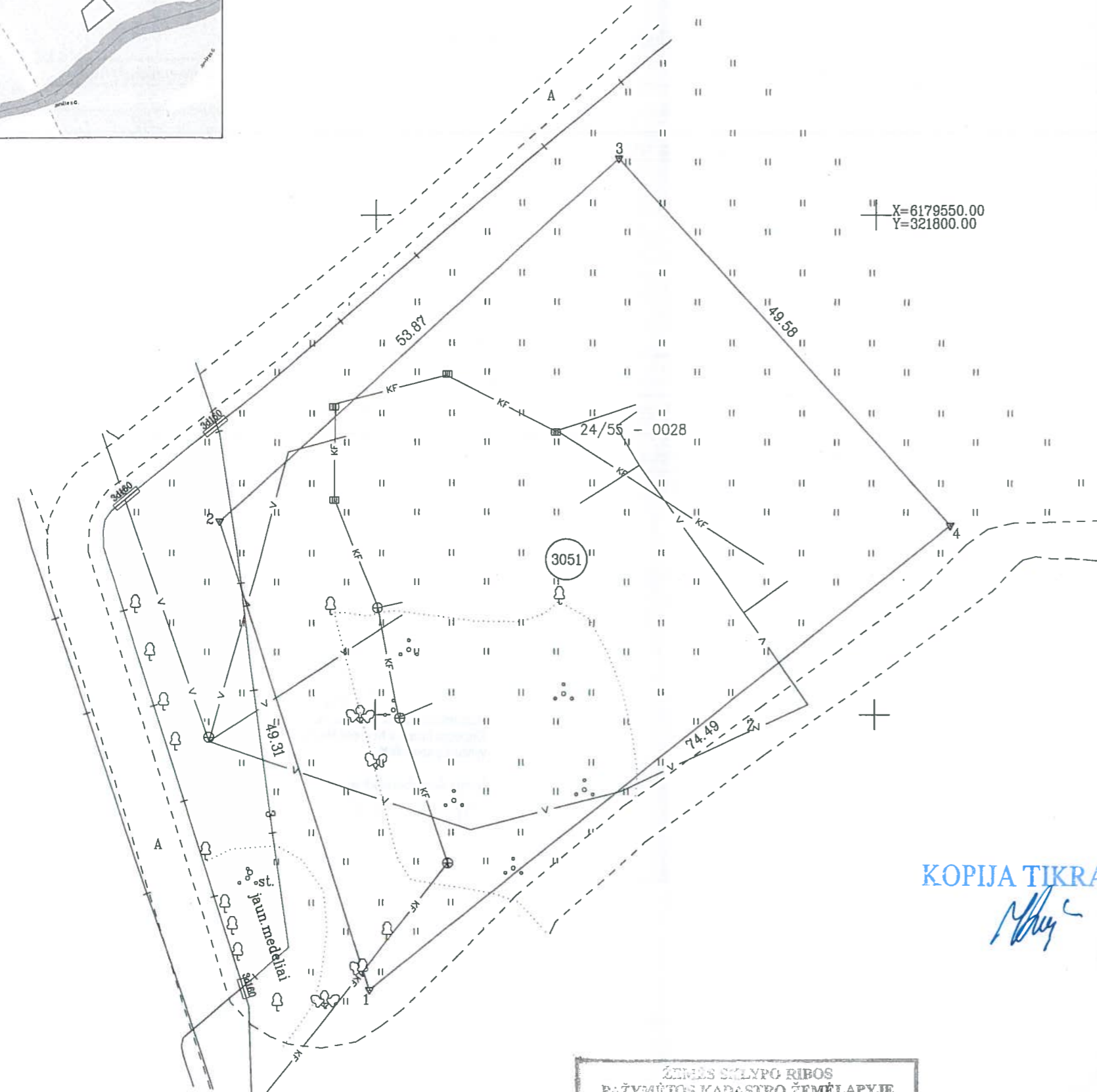
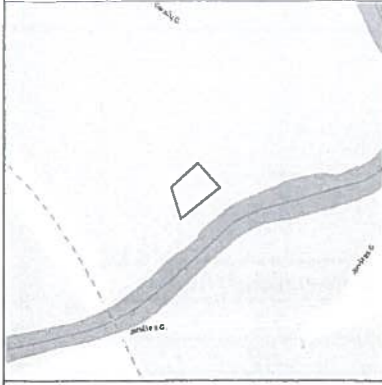

KOPIJA TIKRA

ŽEMĖS SKLYPO RIBOS
PAŽYMĖTOS KADASTRO ŽEMĖLAPYJE
2017-03-16
Kadastro specialistė ekspertė
VI Registrų centro Klaipėdos filialas
Lina Nausedienė
(parašas) (pavardė)

Inžineriniai tinklai užnešti vadovaujantis Klaipėdos miesto savivaldybės GIS skyriaus medžiaga

Kadastras:	vietovė	Klaipėdos m.	blokas	sklypas
Žemės sklypo kadastro Nr.:		2 1 0 1 0 0 0 4	0 5 6 6	

Gatvė, namo Nr.	Garažų g.4B
Kaimas (miestelis)	
Seniūnija	
Miestas (rajonas)	Klaipėda
Apskritis	Klaipėda

Gretimybė	Gretimų žemės sklypo kadastro Nr.	Pastabos
1-2		Valstybinė žemė
2-3		pravažiavimas
3-4		Valstybinė žemė
4-1		Danės upė

Naudojamas plotas							
Privati				Valstybinė			
atskirai		bendrai		atskirai		bendrai	
ind.	m ²	ind.	m ²	ind.	m ²	ind.	m ²
					3051		

Su paženklinomis vietovėje žemės sklypo ribomis, aprašytomis 2016 m. 10 mėn. 31 d. žemės sklypo paženklinimo-parodymo akte, ir nustatytu plotu sutinku:
Žemės savininkas (naudotojas):
.....
(vardas, pavardė) (parašas) (data) 2016-11-29

Nacionalinės žemės tarnybos prie Žemės ūkio ministerijos
Klaipėdos miesto ir Neringos skyrius
Patikrino: Vyr. Specialistas Saulius Lukaitis 2016-11-29
SUDERINTA: Vedėjas Klaipėdos Saulėnė Narkuvienė 2016-11-29
(Pareigų pavadinimas) (Parašas) (Vardas ir pavardė) (Data)
Neringos skyrius
reikalavimas turėti antspaudą nustatytas įstatymuose)

UAB "KLAIPĖDOS INŽINERINIAI TYRINĖJIMAI"

Matininko kvalifikacijos pažymėjimo Nr. 2M-M-1849

Pareigos	Parašas	Vardas, pavardė	Data
Direktorius		Aloyzas Každalevičius	2016-10-31
Matininkas		Aloyzas Každalevičius	2016-10-31

A.V.