

Žemės sklypo išdėstymo schema

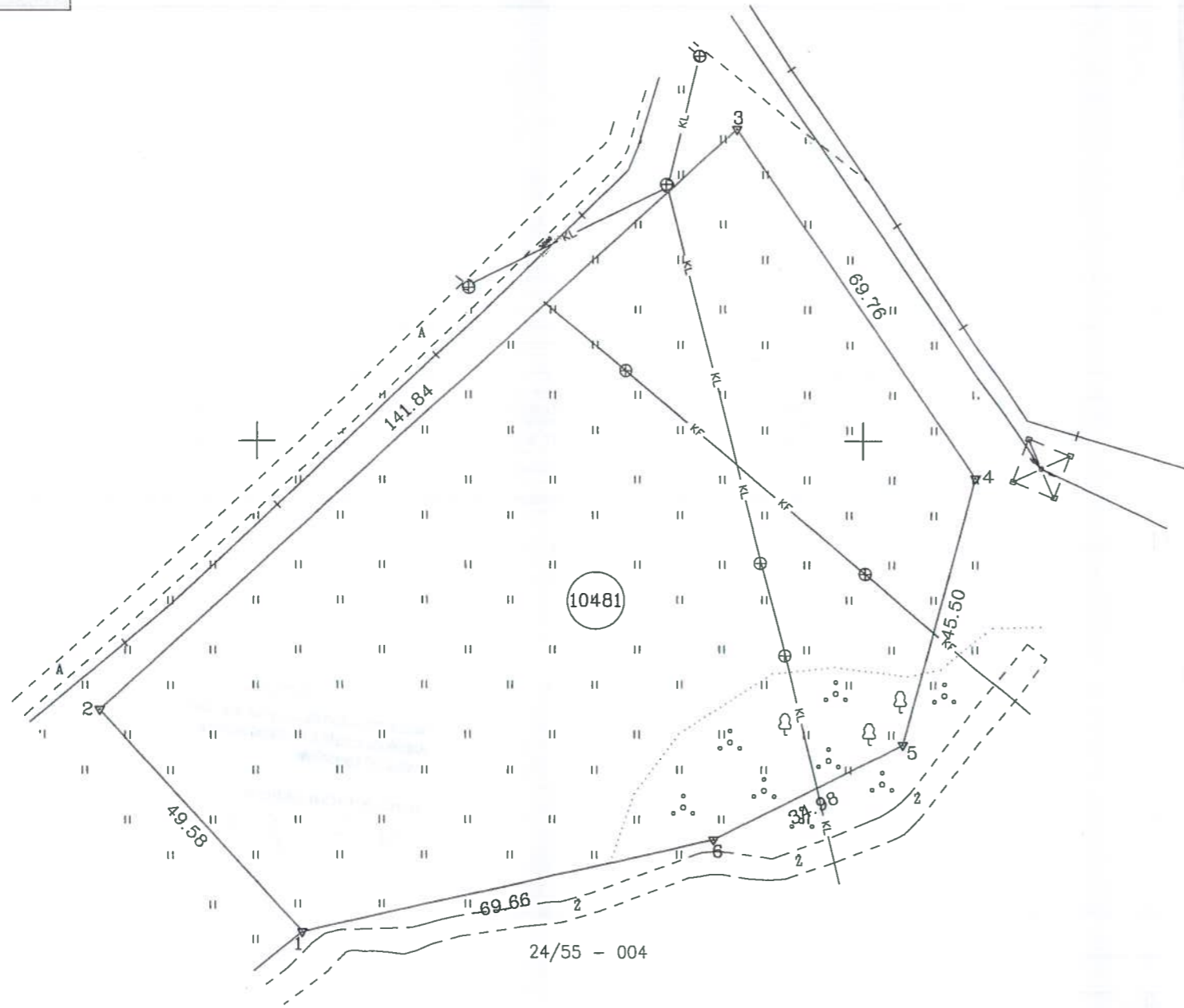

# ŽEMĖS SKLYPO PLANAS M 1:1000

Sklypo plotas 10481 m<sup>2</sup>



X=6179500.00  
Y=321900.00

ŽEMĖS SKLYPO IŠDĖSTYMO  
PAŽYMĖTOS KAP. II ŽEMĖS KAP. I  
2017-03-16  
Kadastrų specialistė ekspertė  
VI Registrų centras Klaipėdos m.  
Lina Narsėdienė

Inžineriniai tinklai užnešti vadovaujantis Klaipėdos miesto savivaldybės GIS skyriaus medžiaga

Kadastras:	vietovė	Klaipėdos m.	blokas	sklypas
Žemės sklypo kadastro Nr.:		2 1 0 1 0 0 0 4	0 5 6 7	

Gatvė, namo Nr.	Garažų g.4A
Kaimas (miestelis)	
Seniūnija	
Miestas (rajonas)	Klaipėda
Apskritis	Klaipėda

Gretimybė	Gretimo žemės sklypo kadastro Nr.	Pastabos
1-2		Valstybinė žemė
2-4		pravažiavimas
4-6-1		Danės upė

Naudojamas plotas							
Privati				Valstybinė			
atskirai		bendrai		atskirai		bendrai	
ind.	m <sup>2</sup>	ind.	m <sup>2</sup>	ind.	m <sup>2</sup>	ind.	m <sup>2</sup>
					10481		

Su paženkintomis vietovėje žemės sklypo ribomis, aprašytomis 2016 m. 10 mėn. 31 d. žemės sklypo paženklinimo-parodymo akte, ir nustatytu plotu sutinku:

Žemės savininkas (naudotojas):  
 Nacionalinės žemės tarnybos prie ŽŪM  
 Klaipėdos miesto ir Neringos skyrius  
 (vardas, pavardė) ..... (parašas) ..... 2016-11-29 (data)

Saulenė Narkuvienė

KOPIJA TIKRA

Nacionalinės žemės tarnybos prie Žemės ūkio ministerijos  
 Klaipėdos miesto ir Neringos skyrius  
 Patikrino: Vyr. Specialistas ..... Saulius Lukaitis ..... 2016-11-29  
 SUDERINTA: Vedėja ..... Saulenė Narkuvienė ..... 2016-11-29  
 (Pareigų pavadinimas) ir (Parašas) (Vardas ir pavardė) (Data)

Neringos skyrius reikalavimas turėti antspaudą nustatytas įstatymuose)

UAB "KLAIPĖDOS INŽINERINIAI TYRINĖJIMAI"			
Matininko kvalifikacijos pažymėjimo Nr. 2M-M-1849			
Pareigos	Parašas	Vardas, pavardė	Data
Direktorius		Aloyzas Každalevičius	2016-10-31
Matininkas		Aloyzas Každalevičius	2016-10-31

