

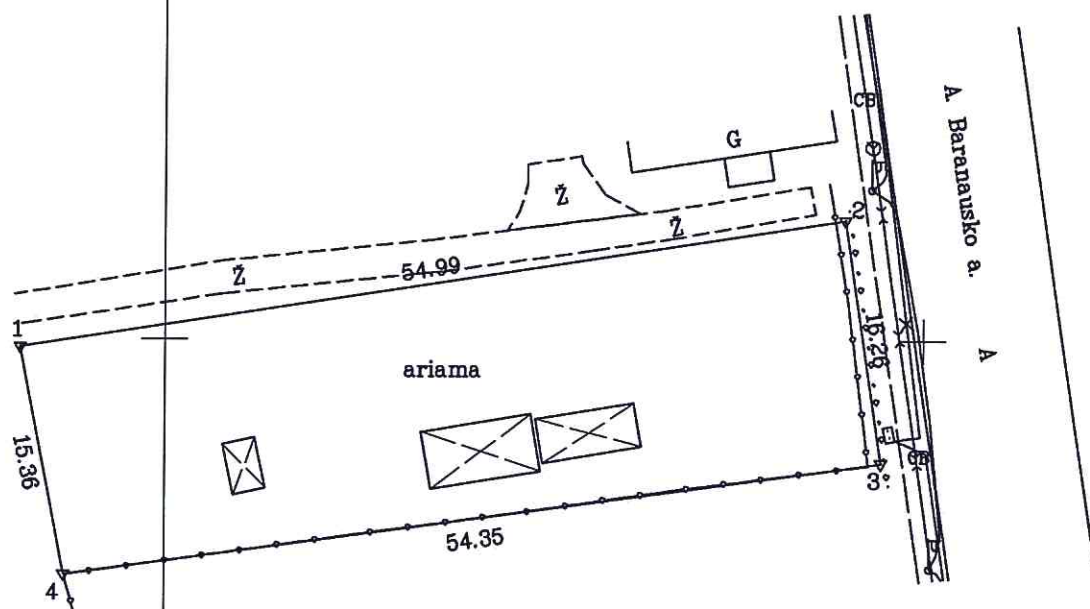

ŽEMĖS SKLYPO PLANAS M 1:500

Sklypo plotas 864 m²

6227600.00
381250.00



36/65 - 0185 36/65 - 0186

SUDERINTA
Architektūros ir inžinerinio
skyriaus vedėja
Daina Štikonaitė
Data 2017.03.16

Kadastro:	vietovė	Sedos	blokas	sklypas
Žemės sklypo kadastro Nr.:		6 1 5 4 0 0 0 2	2 6 8	

Gatvė, namo Nr.	A. Baranausko a. 11
Kaimas (miestelis)	Seda
Seniūnija	Sedos
Miestas (rajonas)	Mažeikių r.
Apskritis	Telšių

Gretimybė	Gretimo žemės sklypo kadastro Nr.	Pastabos
1-2		Laisva valstybinė žemė
2-3		A. Baranausko a.
3-4	6154/0002:0002	
4-1	6154/0002:0027	

SKLYPO RIBOS PAŽYMĖTOS
KADASTRO ŽEMĖLAPYJE
VI REGISTRŲ CENTRO TELŠIŲ FILIALE

Vyresnioji kadastro specialistė
pareigoms Salomeja Bucinskienė v. pavadė
2017 m. 04 mėn. 13 d.

Su paženklintomis vietovėje žemės sklypo ribomis, aprašytais 2017 m. 02 mėn. 08 d. žemės sklypo paženklavimo-parodymo akte, ir nustatytu plotu sutinku:

Žemės savininkas (naudotojas):

... Lietuvos Respublika (parašas) (data)
(vardas, pavardė)

Nacionalinės žemės tarnybos prie Žemės ūkio ministerijos
... Mažeikių skyrius

SUDERINTA: Daina Štikonaitė 2017.03.16
Vedėja (Pareigų pavadinimas) (Parašas) (Vardas ir pavardė) (Data)

A.V. (jeigu reikalavimas turėti antspaudą nustatytas įstatymuose)

Kvalifikacijos pažymėjimas 2M-M-1369	Saugvila Uždaroji akcinė bendrovė Įm.k. 126132394, Tel.: +370 5 210 1347, El. p.: saugvila@saugvila.lt Jeruzalės g. 31, Vilnius	COMPANY WITH MANAGEMENT SYSTEM CERTIFICATED BY DNV GL = ISO 9001 = = ISO 14001 =
Parašas	Vardas ir pavardė	Data
gny	Rolandas Dzikaras	2017-02-14
Lapų skaičius	Lapo Nr.	
1	1	

