

Žemės sklypo išdėstymo schema

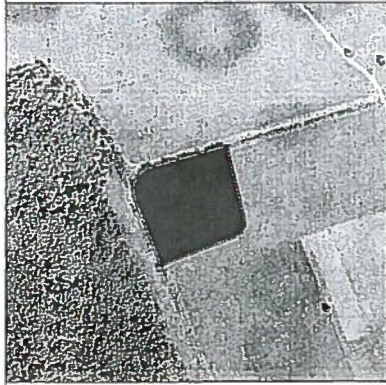

# ŽEMĖS SKLYPO PLANAS M 1:1000

Sklypo plotas 15779 m<sup>2</sup>

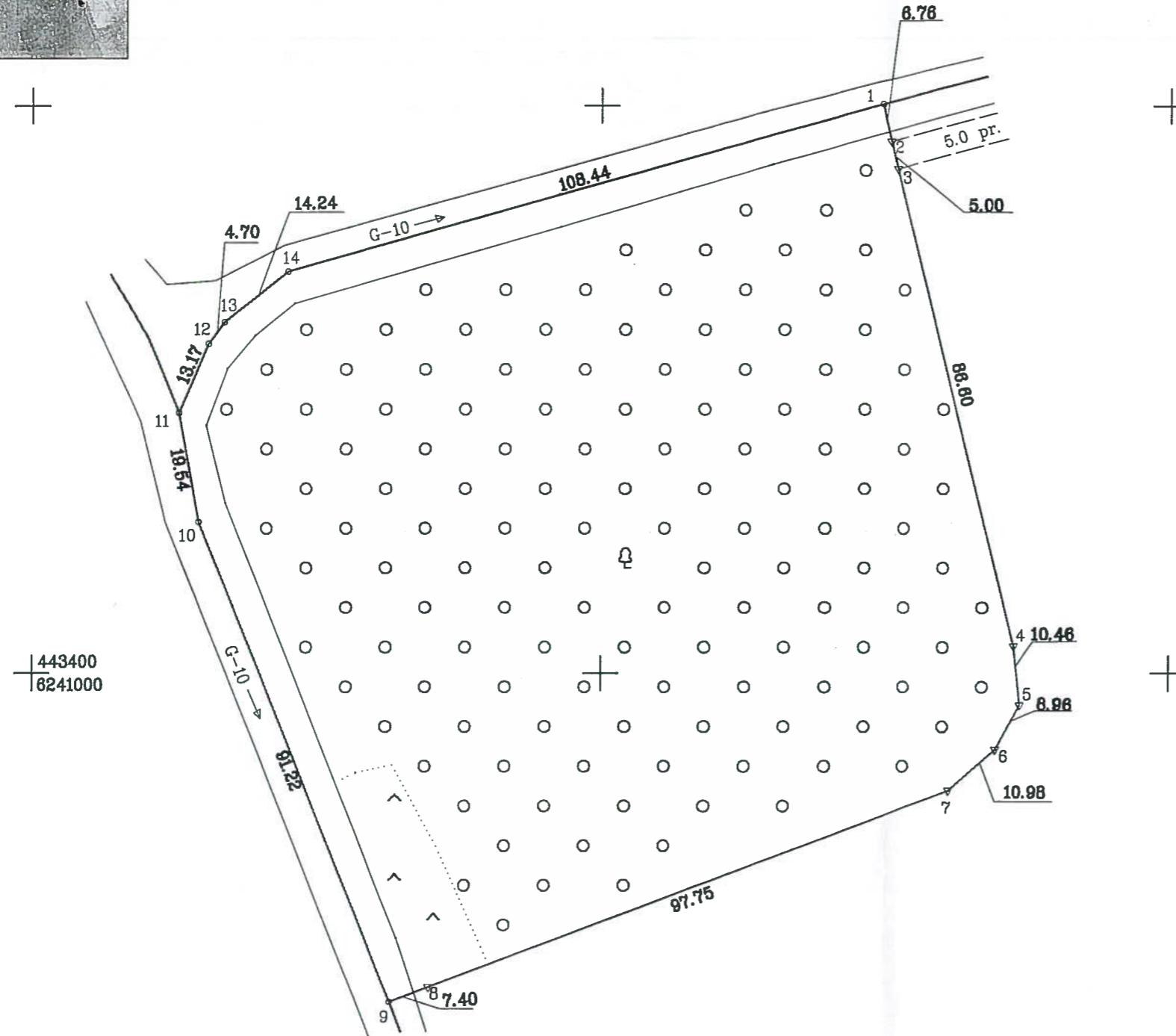

Kadastro vietovė:	Gaižaičiai	blokas	sklypas
Žemės sklypo kadastro Nr.	4 7 1 7 0 0 0 2		17

Gatvė, namo Nr.	Skł. Nr. 464
Kaimas (miestelis)	Martyniškių
Seniūnija	Gaižaičių
Miestas (rajonas)	Joniškio
Apskritis	Šiaulių

Gretimybė	Gretimo žemės sklypo kadastro Nr.	Pastabos
3-9	4717/0002:75	Geodeziškai matuotas
2-3		Kelias 5m
9-11	3235/0003:26	Riba griovio viduriu
11-1	3235/0003:25	Riba griovio viduriu
1-2		LVŽ

Kultūros paveldo departamento prie Kultūros ministerijos Šiaulių teritorinio padalinio vyriausioji specialistė Elena Cepalkienė

**Joniškio miškų urėdija**  
Urėdas  
**Aleksas Abromavičius**

2012 m. 11 mėn. 03 d.

2012 m. 11 mėn. 29 d.

**PRITARIU**  
Joniškio rajono savivaldybės administracijos Kraštovarkos ir architektūros skyriaus vedėja, vyr. architektė

Daiva Bičkienė  
2012 m. 11 mėn. 29 d. 2012.11.29

Su paženklintomis vietovėje žemės sklypo ribomis, aprašytais . . . 2012 . . m. . . 11 . . mėn. 19. d. žemės sklypo paženklinimo-parodymo akte, ir nustatytu plotu sutinku: Žemės savininkas (naudotojas):

..... (vardas, pavardė) ..... (parašas) ..... (data)

Nacionalinės žemės tarnybos prie Žemės ūkio ministerijos  
Joniškio . . . . . skyrius  
Patikrino: vyr. specialistė Fausta Attienė . . . 2013 01 11  
Suderino: sk. vedėjas Alfredas Montrimas 2013 01 11  
(pareigos) (parašas) (vardas, pavardė) (data)

2012-01-11  
**KOPIJA TIKRA**  
**SPECIALISTAS**  
**ARTŪRAS VARKUS**  
VALSTYBĖS ŽEMĖS FONDAS  
ŠIAULIŲ FILIALAS



Pareigos	Parašas	Vardas, pavardė	Data
Direktore	<i>[Signature]</i>	Janina Ščeponienė	2012.12
Vyresn.inž	<i>[Signature]</i>	Rūta Valuškienė	2012.11

ŽEMĖS SKLYPO RIBOS PAŽYMĖTOS KADASTRO ŽEMĖLAPYJE 2013-02-04  
(data)  
VI Registru centro, Šiaulių filialas  
Specialistė operatorė  
*[Signature]* - *[Signature]*  
(parašas) (parašas) (vardas, pavardė)

