

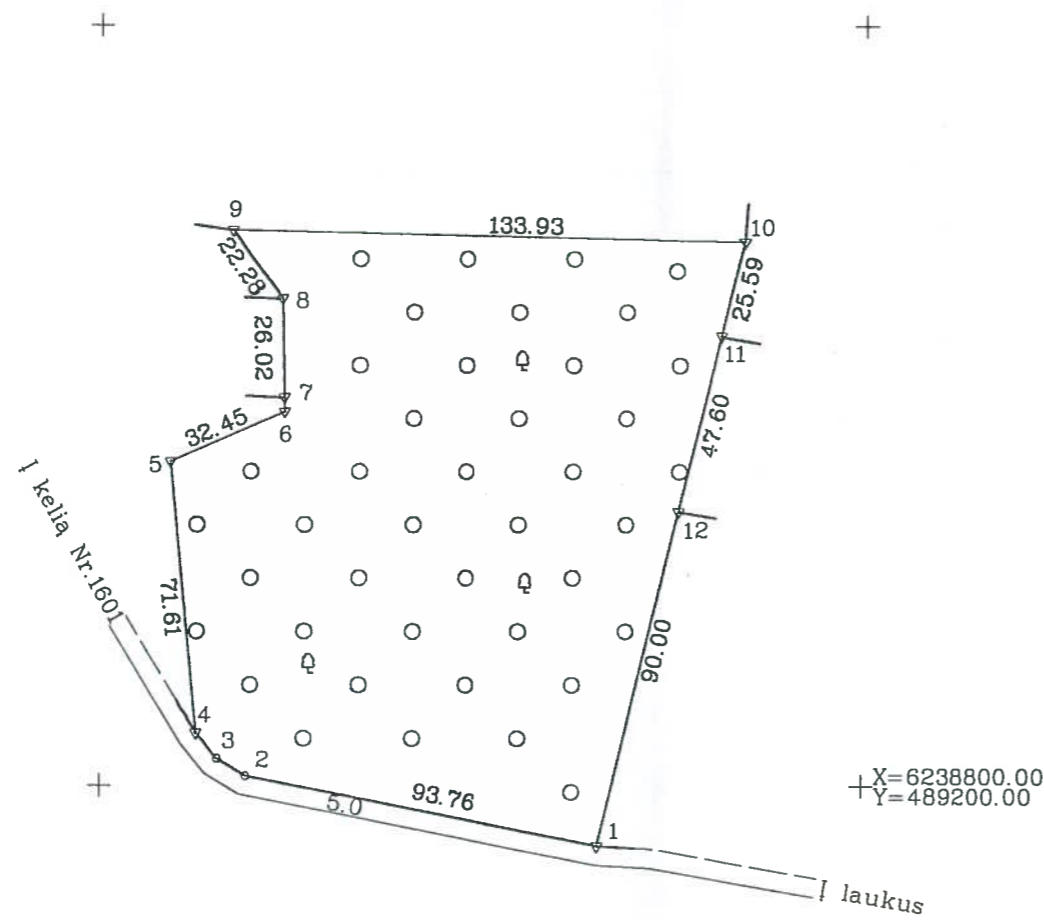

# ŽEMĖS SKLYPO PLANAS M 1:2000

Sklypo plotas 17958 m<sup>2</sup>



Gretimybė	Linijų ilgiai
2-3	8.73
3-4	8.67
6-7	3.76

ŽEMĖS SKLYPO RIBOS  
PAŽYMĖTOS KADASTRO ŽEMĖLAPYJE  
2014.06.20 (data)  
Inžinierė operatorė  
Stefanija Bielskienė

Kadastro vietovė:	Kriukų	blokas	sklypas
Žemės sklypo kadastro Nr.:	4 7 5 4 0 0 0 9		13

Galvė, namo Nr.	skl. Nr. 594
Kaimas (miestelis)	Gilučių
Seniūnija	Kriukų
Miestas (rajonas)	Joniškio
Apskritis	Šiauliai

Gretimybė	Gretimo žemės sklypo kadastro Nr.	Pastabos
1-4		Kelias 5m
4-7		A02
7-8	4754/0009:0040	
8-9	4754/0009:0044	
9-10	4754/0009:0033	
10-11		A02
11-12	4754/0009:0397	
12-1	4754/0009:0402	

Siaulių regiono aplinkos apsaugos departamentas, Joniškio r. aplinkos apsaugos inspektorius  
Romus Baltramaitis  
2014-05-14

Kultūros paveldo departamento prie Kultūros ministerijos Šiaulių regioninio padalinio vyriausioji specialistė  
Elena Cepukienė  
2014 m. 05 mėn. 20 d.

Joniškio r. savivaldybės vyriausioji architektė  
Dauva Bičkienė  
2014-05-14

Vyriausiasis miškininkas  
Jonas Čepaitis  
2014-05-14

Su paženklintomis vietovėje žemės sklypo ribomis, aprašytomis...  
04... mėn. 30 d. žemės sklypo paženklinio-parodymo akte, ir nustatytu plotu sutinku:  
Žemės savininkas (naudotojas):  
Nacionalinė žemės tarnyba prie ŽŪM  
(vardas, pavardė) (parašas) (data)

Nacionalinės žemės tarnybos prie Žemės ūkio ministerijos  
Joniškio skyriaus skyrius  
Patikrino: vyr. sp. specialistas Stanislovas Budrys  
Suderino: sk. vedėjas Alfredas Montrimas  
(pareigos) (parašas) (vardas, pavardė)

KOPIJA TIKRA  
SPECIALISTAS  
ARTURAS MONTRIMAS  
Valstybės įmonės  
Šiaulių žemėtvarkos ir geodezijos skyrius  
2014 m. 05 mėn. 20 d.

Pareigos	Parašas	Vardas, pavardė	Data
Slk. vadovė	[Parašas]	Janina Šceponienė	2014-05-20
Gr. vadovė	[Parašas]	Rūta Valiuskienė	2014-05-20
Vyr. specialistas	[Parašas]	Salomėja Grigalaitienė	2014-05-05