

Žemės sklypo išdėstymo schema

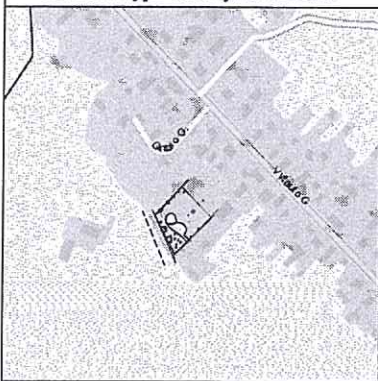

ŽEMĖS SKLYPO PLANAS M 1:500

Sklypo plotas 1991 m²

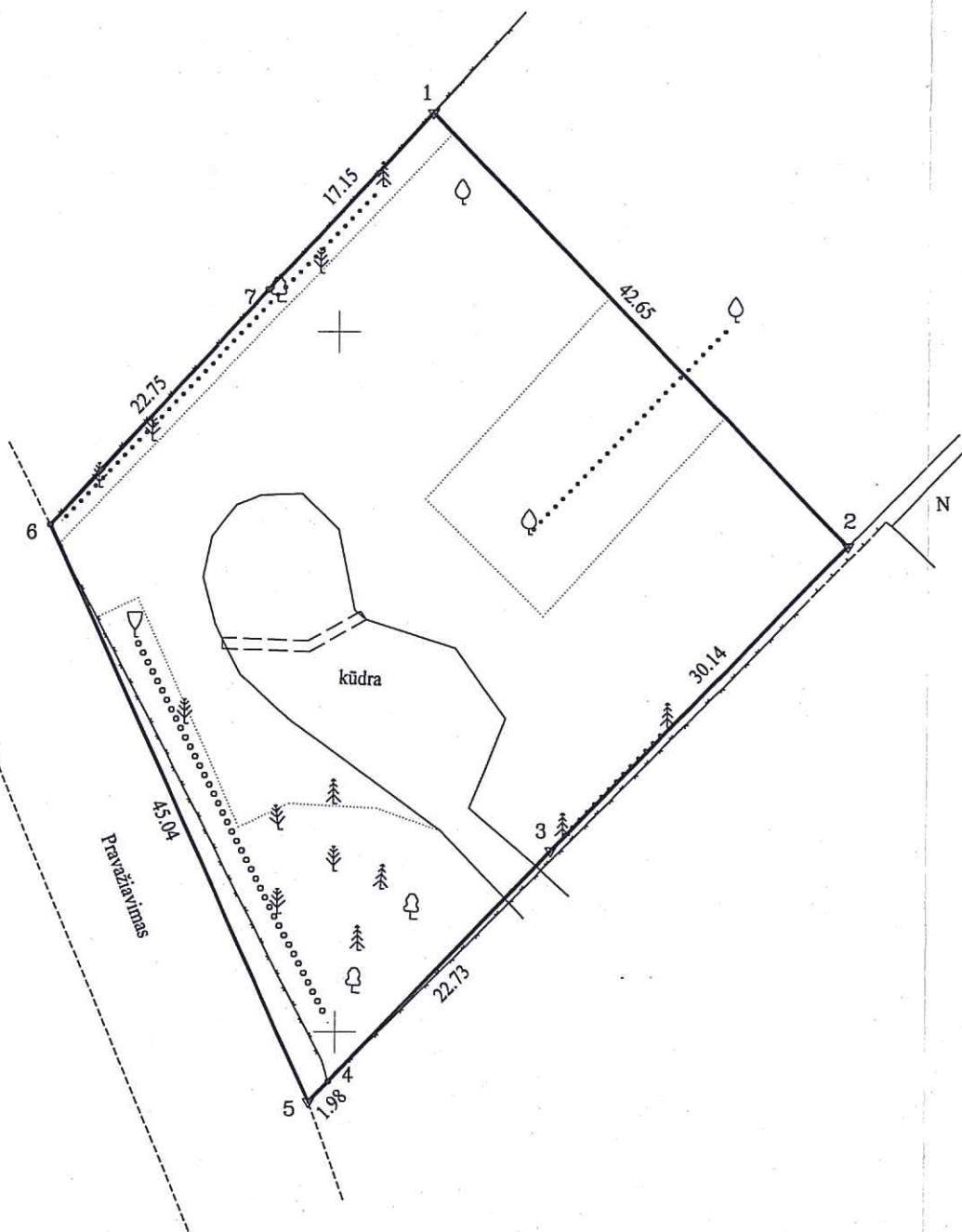

484250
6180400

Kadastro:	vietovė	Šeduva	blokas	sklypas
Žemės sklypo kadastro Nr:		7 1 7 0 0 0 0 2		634

Gatvė, namo Nr.	Vytauto 59A
Kaimas (miestelis)	
Seniūnija	
Miestas (rajonas)	Šeduva
Apskritis	Šiauliai

Gretimybė	Gretimo žemės sklypo kadastro Nr.	Pastabos
1-2		proj. skl. Nr. 59-1
2-5	7170/0002:502	geod.pamat.
5-6		Pravažiavimas
6-1	7170/0002:539	geod.pamat.

Naudojamas plotas							
Privati				Valstybinė			
atskirai		bendrai		atskirai		bendrai	
ind.	m ²	ind.	m ²	ind.	m ²	ind.	m ²

Su paženklinomis vietovėje žemės sklypo ribomis, aprašytais 2017m. gegužės mėn. 11 d. žemės sklypo paženklinimo-parodymo akte, ir nustatytu plotu sutinku:
Žemės savininkas (naudotojas):

Lietuvos Respublika
(vardas, pavardė) (parašas) (data)

Nacionalinės žemės tarnybos prie Žemės ūkio ministerijos
Radviliškio
Patikrino:
SUDERINTA:
(Pareigų pavadinimas) (Parašas) (Vardas ir pavardė) (Data)
A.V. (jeigu reikalavimas turėti antspaudą nustatytas įstatymuose)

ŽEMĖS SKLYPO RIBOS
PAŽYMĖTOS KADASTRO ŽEMĖLAPYJE
20 17 06 12
VI Registrų centras Šiaulių miesto specialiste ekspertė
(Pareigos) (Parašas) (Vardas, pavardė)
Stefanija Bielskienė

UAB "MEDILANA"
GEDIMINO G. 44A, RADVILIŠKIO M.
Pareigos Parašas Vardas, pavardė Data
Darbu vadovas Eimutis Maminskas 2017-05-11
Matininkas Nijolė Andrušaitienė 2017-05-11
LIETUVOS RESPUBLIKA
UAB "MEDILANA"
DOKUMENTAI
RADVILIŠKIS