

Žemės sklypo išdėstymo schema

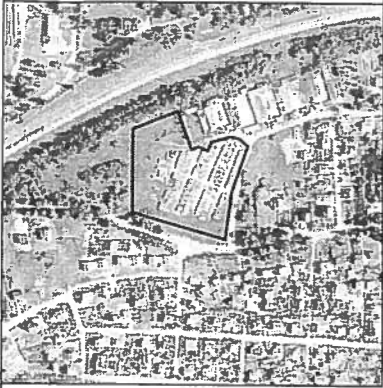

ŽEMĖS SKLYPO PLANAS M 1:1000

Sklypo plotas 16879 m²

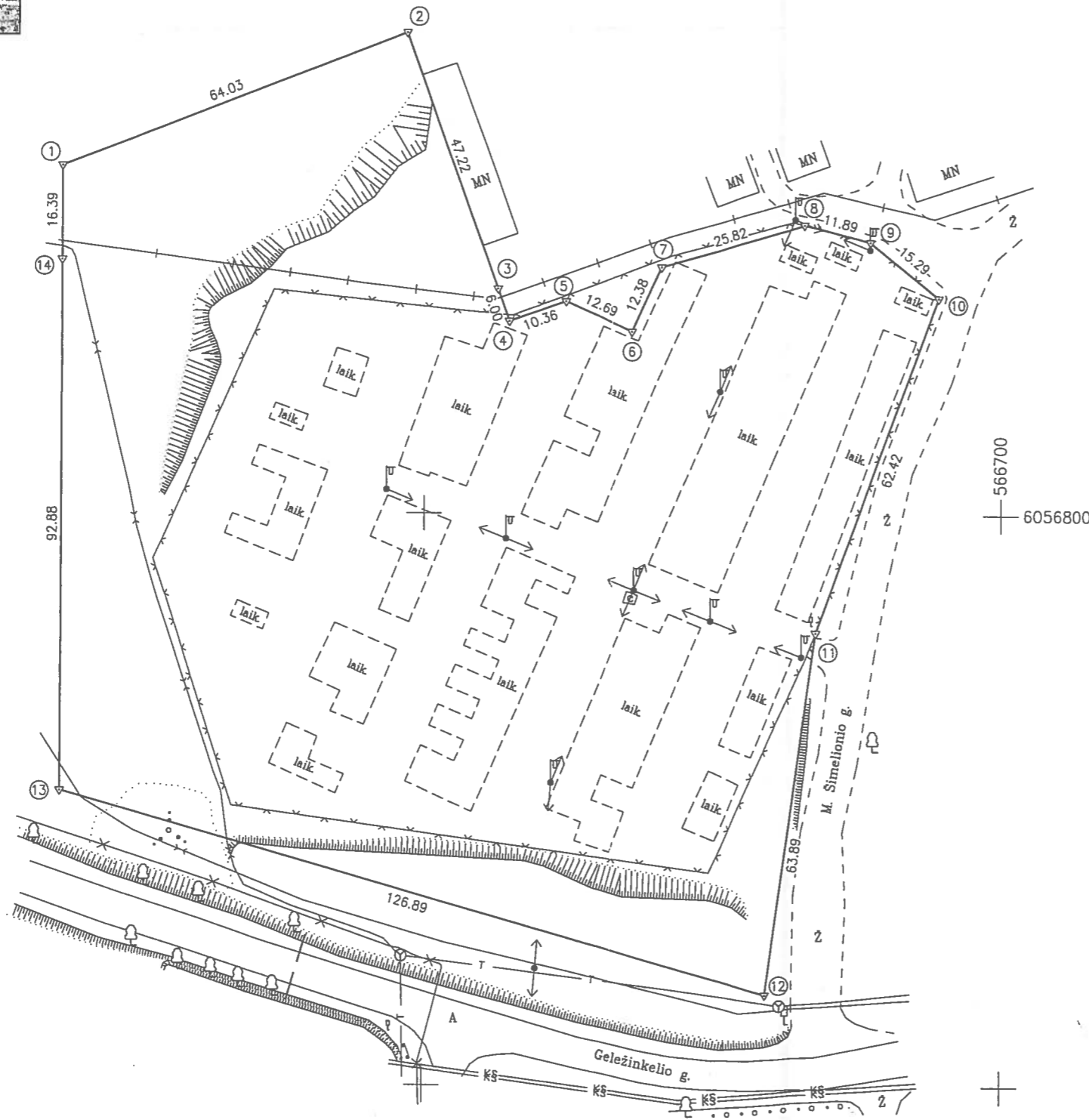

Kadastras:	vietovė	Lentvario	blokas	sklypas
Žemės sklypo kadastro Nr.:		7 9 4 4 0 0 0 2		

Gatvė, namo Nr.	M. Šimelionio g. 27
Kaimas (miestelis)	
Seniūnija	Lentvario
Miestas (rajonas)	Trakų
Apskritis	Vilniaus

Gretinybė	Gretimo žemės sklypo kadastro Nr.	Pastabos
1-2		valstybnė žemė
2-3	7944/0002:479	
3-10		vietinis kelias (6m)
10-12		M. Šimelionio g. (12m)
12-13		Geležinkelio g. (20m)
13-14	7944/0002:167	
14-1		valstybnė žemė

Kopija tikra

Su paženklintomis vietovėje žemės sklypo ribomis, aprašytais 2016 m. sausio mėn. 18 d. žemės sklypo paženklavimo-parodymo akte, ir nustatytu plotu sutinku:
 Žemės savininkas (naudotojas):
 LIETUVOS RESPUBLIKA Trakų rajono savivaldybės administracijos direktorius
 (vardas, pavardė) (parašas) (data)

Nacionalinės žemės tarnybos prie Žemės ūkio ministerijos
 ... Trakų ... skyrius
 Patikrino: *mp. spe.* R. J. Karanavičiūtė 2016-03-17
 SUDERINTA: *[Signature]* 2016-03-17
 (Pareigų pavadinimas) (Parašas) (Vardas ir pavardė) (Data)



LICENCIJOS NR.G-675(666)

Pareigos	Parašas	Vardas, pavardė	Data
Direktorius pav.	<i>[Signature]</i>	Ramūnas Kudžma	2016-01-18
Matininkas	<i>[Signature]</i>	Mindaugas Druskis	2016-01-18



Trakų rajono savivaldybės administracijos
 Architektūros skyriaus vyriausiasis specialistas
[Signature]
 2016 m. 02 02

Kadastrų specialistė ekspertė
 Daiva Židonienė
 16 05 22