

Žemės sklypo išdėstymo schema

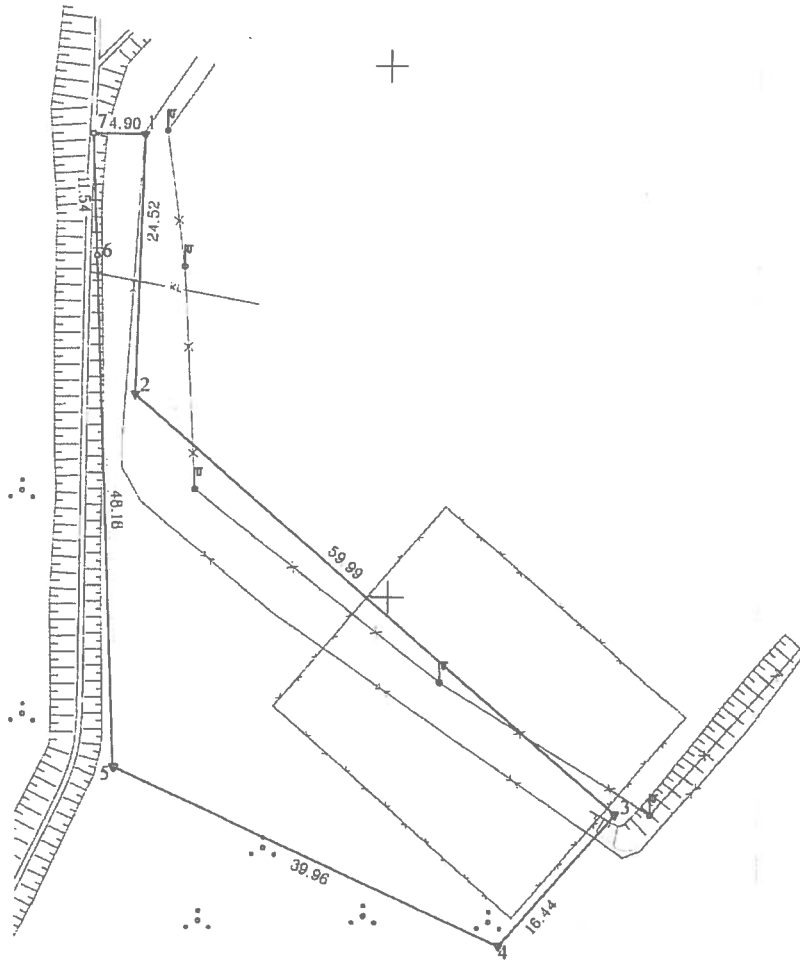

# ŽEMĖS SKLYPO PLANAS M 1:500

Sklypo plotas 1301 m<sup>2</sup>



X=6198100  
Y=384850

Kadastro:	vietovė	Plungė	blokas	sklypas
Žemės sklypo kadastro Nr:		6 8 5 4 0 0 1 9		0025

Gatvė, namo Nr	Žaltakainio g.8D
Kaimas (miestelis)	
Seniūnija	
Miestas (rajonas)	Plungė
Apkritis	Telsiai

Gretimybė	Gretimio žemės sklypo kadastro Nr	Pastabas
1-2-3	6854/0019: 9	kadastriniai
3-4		nepaskirta valstybinė žemė
4-5	6854/0019: 24	kadastriniai
5-6	6854/0019: 20	kadastriniai
6-7-1		nepaskirta valstybinė žemė

SKLYPO RIBOS PAŽYMĖTOS  
KADASTRO ŽEMĖLAPYJE  
VI REGISTRO CENTRO TELSIŲ FILIALE  
Kadastro specialistė  
**Virginija Norbutienė**

pareiškė: 2016 m. parašas: 01 mėn. 23 d.

Su paženklintomis vietovėje žemės sklypo ribomis, aprašytais 2016 m. spalio mėn. 5 d. žemės sklypo paženkinimo-parodymo akte, ir nustatytu plotu sutinku: Žemės savininkas (naudotojas):

Nacionalinė žemės tarnyba prie Žemės ūkio ministerijos  
(vardas, pavardė) (parašas) (data)

Nacionalinės žemės tarnybos prie Žemės ūkio ministerijos  
Plungė, ... skyriaus vyresnysis specialistas 2016-11-23  
... Steponas Latakas  
Patikrinęs: Plungė, ... skyriaus specialistė 2016-11-23  
SUDERINTA: vedėjas (Pareigų apibūdinimas) (parašas) (Vardas ir pavardė) (Data)  
A.V. (Vardas ir pavardė) Rietavo (Vardas ir pavardė) (Data)  
A.V. (Vardas ir pavardė) Rietavo (Vardas ir pavardė) (Data)

## UAB "EUROMETRAS"

S.DAUKANTO G.24, LT-90165 PLUNGĖ, | K.170550172, LICENCIJOS NR G-866-(526)

Pareigos	Parašas	Vardas, pavardė	Data
Direktorius		Egidijus Labžentis kv.paž.2M-M-518	2016-11-02

