

Žemės sklypo išdėstymo schema

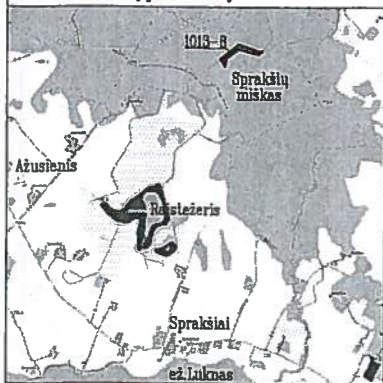

# ŽEMĖS SKLYPO PLANAS M 1:2000

Sklypo plotas 9219 m<sup>2</sup>

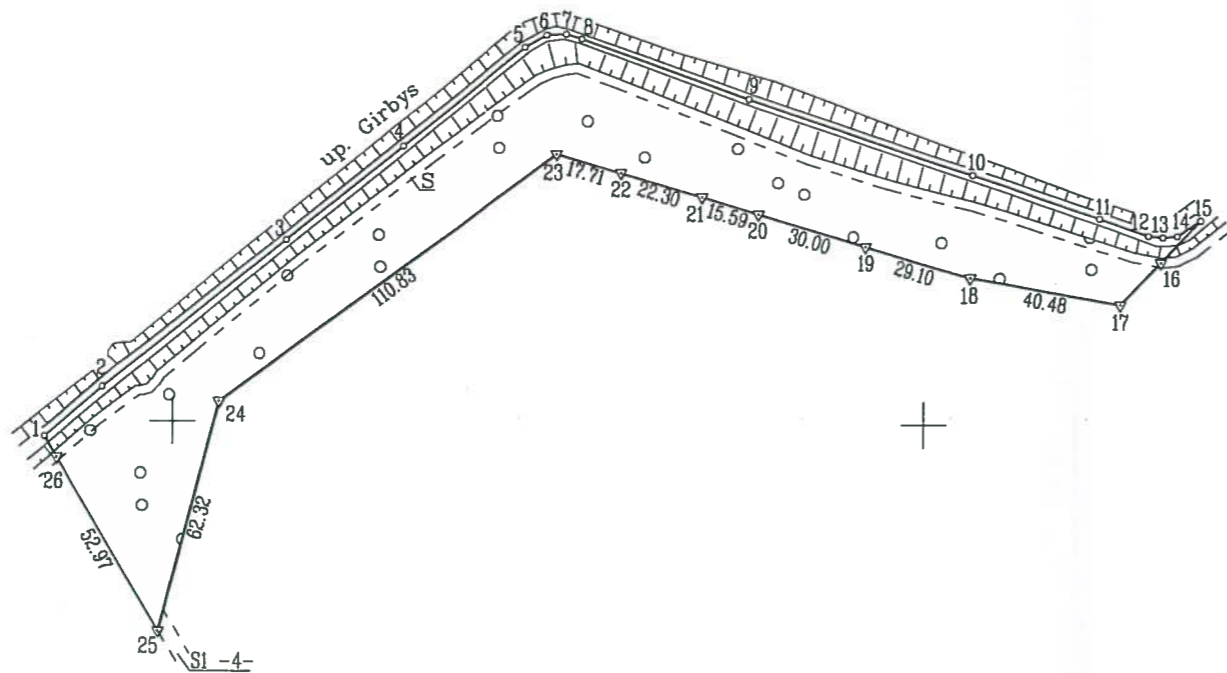

*Konija tikra*

Y=597400  
X=6162400

Žemės sklypo ribų ilgiai	
Riba	Ribos ilgis, m.
1-2	20.15
2-3	62.29
3-4	39.59
4-5	41.53
5-6	6.61
6-7	5.18
7-8	4.33
8-9	46.76
9-10	63.15
10-11	35.62
11-12	13.78
12-13	3.86
13-14	3.91
14-15	7.56
15-16	15.50
16-17	15.50
26-1	6.44

Kadastras:	vietovė	Vyžuonų	blokas	sklypas
	Žemės sklypo kadastro Nr.	8 2 8 0 0 0 0 6		7 6 0

Proj.Nr.	1013-8
Kaimas	Sprakšių
Seniūnija	Vyžuonų
Rajonas	Utenos
Apskritis	Utenos

Gretimybė	Gretimo žemės sklypo kadastro Nr.	Pastabos
1-4		proj.nr.1013-15
4-9	8280/0006:0676	
9-10	8280/0006:0624	
10-15	8280/0006:0622	
15-18	8280/0006:0617	
18-19	8280/0005:0005	
19-20	8280/0005:0006	
20-21	8280/0005:0013	
21-22	8280/0005:0016	
22-25	8280/0005:0056	
25-1	8280/0006:0620	

SKLYPO RIBŲ PAŽEIMĖTOS  
KADASTRO ŽEMĖLAPYJE  
VI RĖGISTRŲ CENTRO UTENOS FILIALAS  
Kadastrų specialistas ekspertas ..... V.Šapeta  
..... d.

Su paženklintomis vietovėje žemės sklypo ribomis, aprašytomis ... 2015 ... m. vasario mėn. 11. d. žemės sklypo paženklinimo-parodymo akte, ir nustatytu plotu sutinku:  
Žemės savininkas (naudotojas):

Lietuvos Respublika .....  
(vardas, pavardė) ..... (parašas) ..... (data)

Nacionalinės žemės tarnybos prie Žemės ūkio ministerijos  
... Utenos ... skyrius  
Patikrino: sk. vedėjo pavad. Raimondas Katinas 2015-03-09  
Suderino: sk. vedėjas Eugenijus Skardžius 2015-03-10  
(pareigės) (parašas) (vardas, pavardė) (data)  
A.V. (jeigu reikalavimas turėti antspaudą nustatytas įstatymuose)

	Valstybės įmonė Valstybės žemės fondas Utenos žemėtvarkos ir geodezijos skyrius Konstitucijos pr. 23-401 (A korpusas) Vilnius Tel. 8 (5) 262 16 72 Įmonės kodas 120093212		
	Pareigos	Parašas	Vardas Pavardė
Grupės vadovas	<i>[Signature]</i>	Laurynas Liudvinavičius	2015 02 14
Specialistas	<i>[Signature]</i>	Marius Bytautas	2015 02 14

A.V.