

ŽEMĖS SKLYPO PLANAS M 1:2000

Sklypo plotas 11776 m²

Kopija

Kadastras:	vietovė	Tverų	blokas	sklypas
	Žemės sklypo kadastras Nr.	6 8 7 0 0 0 0 7	0 2 6 3	

Gatvė, namo Nr.	Skł.Proj.Nr. 1034
Kaimas (miestelis)	Lopičių
Seniūnija	Tverų
Savivaldybė	Rietavo
Apskritis	Telšių

Gretimybė	Gretimio žemės sklypo kadastras Nr.	Pastabos
1-2		Kelias 5(10)
2-16		Kelias 6
16-18	6870/0007:213	Adelė Kungytė
18-19	6870/0007:238	LIETUVOS RESPUBLIKA
19-1	6870/0007:15	Amelija Stoncietė

SKLYPO RIBOS PAŽYMĖTOS
KADASTRO ŽEMĖLAPYJE
VĮ REGISTRŲ CENTRO TELŠIŲ FILIALE

Vyresnioji kadastro specialistė
Ranuncė Juškaitė

pareigos paima v. pavarde
20 15 m. 03 mėn. 26 d.



Su paženklintomis vietovėje žemės sklypo ribomis, aprašytomis . .2014. . m. .11 . . mėn. 17 . . d. žemės sklypo paženklinimo-parodymo akte, ir nustatytu plotu sutinku:
Žemės savininkas (naudotojas):
Vedėjas Steponas JANUŠKA 2015-01-21
(paršas) (data)

Nacionalinės žemės tarnybos prie Žemės ūkio ministerijos
Plungės ir Rietavo skyrius
Patikrino: vyr. specialistas Steponas Januška 2015-01-21
Suderino: vedėjas (paršas) (data)
Plungės ir Rietavo skyrius 2015-01-21

UAB "Rolvita"
LICENCIJOS NR. G-1148-(1106)

Pareigos	Parašas	Vardas, pavardė	Data
Matininkas	<i>[Signature]</i>	Rolandas Balčius	2014-11

A.V.

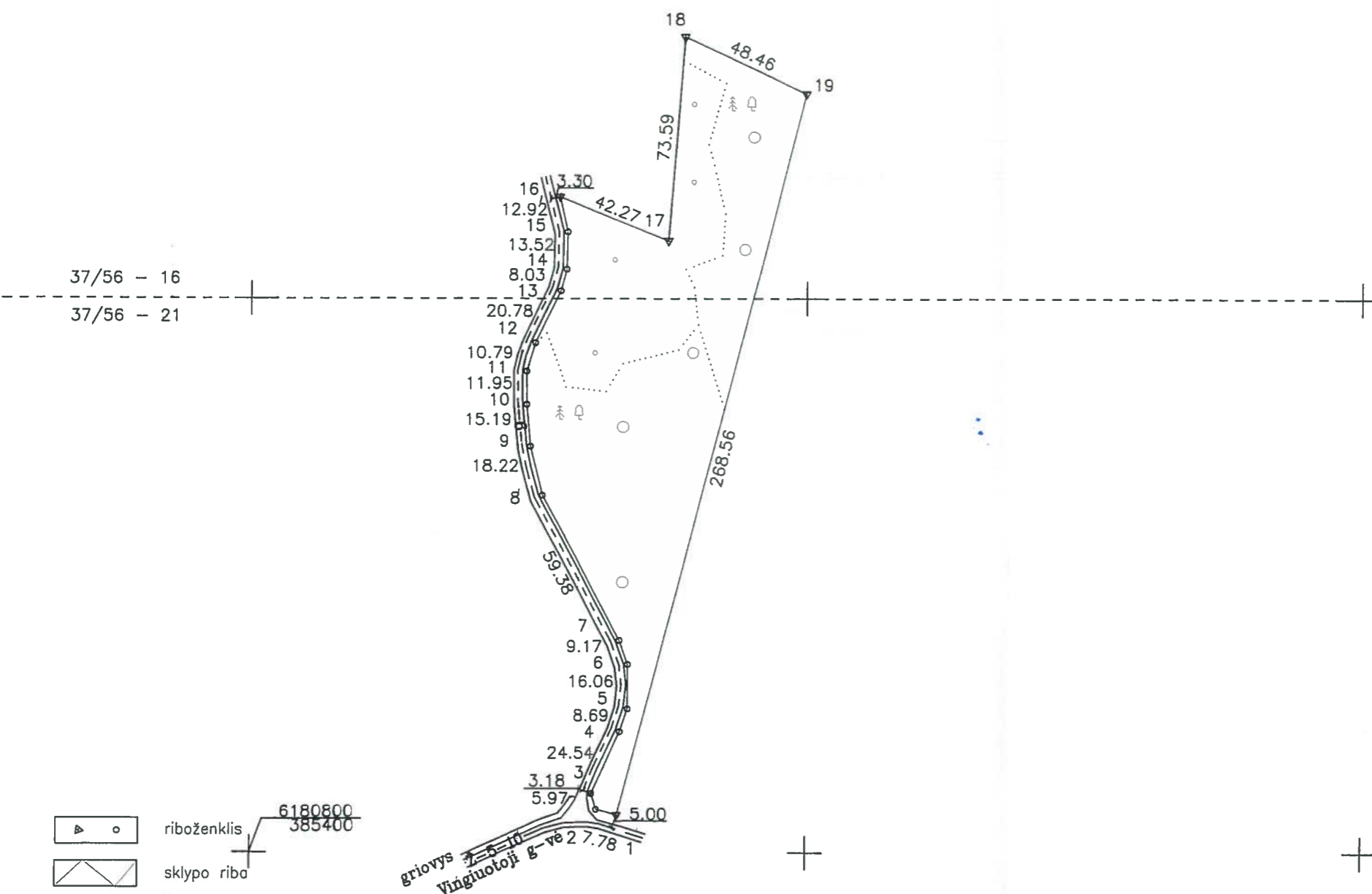

- riboženklis 6180800 385400
- sklypo riba
- kelias
- miškas
- griovys
- miško jaunolynai