

ŽEMĖS SKLYPO PLANAS M 1:500
Sklypo plotas 420 m²

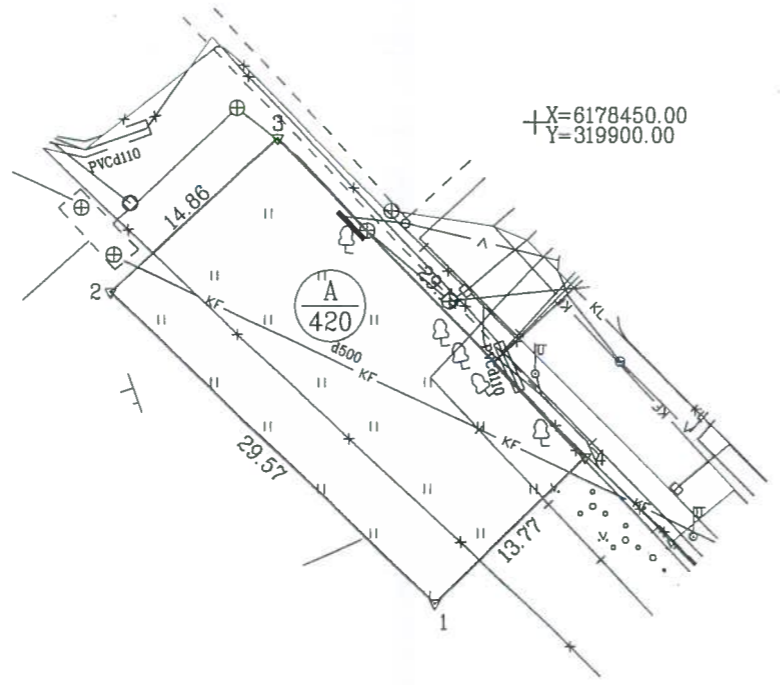

KOPIJA TIKRA
[Signature]

Kadastras:	vietovė	Klaipėdos m.	blokas	sklypas
Žemės sklypo kadastro Nr.:		2 1 0 1 0 0 0 3	0 3	1 0

Gatvė, namo Nr.	Sukilėlių g.15
Kaimas (miestelis)	
Seniūnija	
Miestas (rajonas)	Klaipėda
Apskritis	Klaipėda

Gretimybė	Gretimo žemės sklypo kadastro Nr.	Pastabos
1-2		Sukilėlių g. 13
2-3		Valstybinė žemė
3-4		Aukštoji g.
4-1		Valstybinė žemė

Naudojamas plotas							
Privati				Valstybinė			
atskiri		bendrai		atskiri		bendrai	
ind.	m ²	ind.	m ²	ind.	m ²	ind.	m ²
				A	420		

ŽEMĖS SKLYPO RIBOS
PAŽYMĖTOS KADASTRO ŽEMĖLAPYJE
2016 09 13
Kadastrų specialistė eksperte
VĮ Registrų centro Klaipėdos filialas
Lina Nausėdienė
(pareigos) (parašas) (po vardu)

Kultūros paveldo departamento prie Kultūros ministerijos Klaipėdos skyriaus vyriausioji specialistė
[Signature]
Elvyra Kaltanaitė
2015 m. mėn. d.

Su paženklintomis vietovėje žemės sklypo ribomis, aprašytais 2015 m. 10 mėn. 26 d. žemės sklypo paženklinimo-parodymo akte, ir nustatytu plotu sutinku:
Žemės savininkas (naudotojas):

Nacionalinės žemės tarnybos prie Klaipėdos miesto ir Neringos skyriaus vedėja
[Signature]
(vardas, pavardė) (parašas) (data)
Saulėnė Narkuvienė 2015 12 11

Nacionalinės žemės tarnybos prie Žemės ūkio ministerijos Klaipėdos miesto ir Neringos skyriaus
Patikrino: Vyr. Specialistas Saulius Lukaitis 2015 12 11
SUDERINTA: Vedėja Saulėnė Narkuvienė 2015 12 11
(Pareigos) (parašas) (Vardas ir pavardė) (Data)
reikalavimas turėti antspaudą nustatytas įstatymuose)

UAB "KLAIPĖDOS INŽINERINIAI TYRINĖJIMAI"
Matininko kvalifikacijos pažymėjimo Nr. 2M-M-1849

Pareigos	Parašas	Vardas, pavardė	Data
Direktorius	<i>[Signature]</i>	Aloyzas Každailevičius	2015-12-26
Vyr. Geodezininkas	<i>[Signature]</i>	Aloyzas Každailevičius	2015-12-26

UAB "Klaipėdos Inžineriniai Tyrinėjimai"
REPUBLIC OF LITHUANIA