

Žemės sklypo išdėstymo schema



ŽEMĖS SKLYPO PLANAS M 1:500

Sklypo plotas 282 m²

X=6178450.00
Y=319900.00

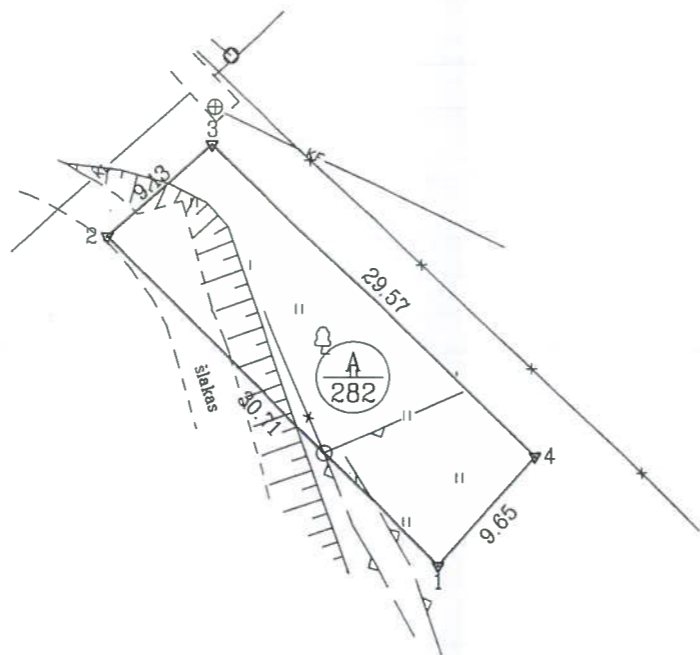

Kadastras:	vietovė	Klaipėdos m.	blokas	sklypas
Žemės sklypo kadastro Nr.		2 1 0 1 0 0 0 3	03	11

Gatvė, namo Nr.	Sukilėlių g. 13
Kaimas (miestelis)	
Seniūnija	
Miestas (rajonas)	Klaipėda
Apskritis	Klaipėda

Gretimybė	Gretimoms žemės sklypo kadastro Nr.	Pastabos
1-2		Sukilėlių g. 11
2-3		Valstybinė žemė
3-4		Sukilėlių g. 15
4-1		Valstybinė žemė

Naudojamas plotas							
Privati				Valstybinė			
atskirai		bendrai		atskirai		bendrai	
ind.	m ²	ind.	m ²	ind.	m ²	ind.	m ²
				A	282		

ŽEMĖS SKLYPO RIBOS
PAŽYMĖTOS KADASTRO ŽEMĖLAPYJE
2016-09-16
VI Registrų centro Klaipėdos filialas
Nausėdienė
(pareigos) (parašas) (pavardė)

Kultūros paveldo departamento prie Kultūros ministerijos Klaipėdos skyrius
vyriausioji specialistė
Elvyra Kaltanaitė
2015 m. mėn. d.

Su paženklinomis vietovėje žemės sklypo ribomis, aprašytais 2015 m. 10 mėn. 26 d. žemės sklypo paženklinimo-parodymo akte, ir nustatytu plotu sutinku:
Žemės savininkas (naudotojas):

(vardas, pavardė) Nacionalinės žemės tarnybos prie ŽŪM (Klaipėdos miesto ir Neringos skyrius) vedėja (parašas) (data)
Saulėnė Narkuvienė 2015-12-11

Nacionalinės žemės tarnybos prie Žemės ūkio ministerijos Klaipėdos miesto ir Neringos skyrius
Patikrino: Vyr. Specialistas Šaulius Lukaitis 2015-12-11
SUDERINTA: Vedėja Saulėnė Narkuvienė 2015-12-11
(Pareigos) (Parašas) (Vardas ir pavardė) (Data)
Klaipėdos miesto ir Neringos skyrius (jeigu reikalavimas turėti antspaudą nustatytas įstatymuose)

UAB "Klaipėdos inžineriniai tyrinėjimai"
Matininko kvalifikacijos pažymėjimo Nr. 2M-M-1849

Pareigos	Parašas	Vardas, pavardė	Data
Direktorius		Aloyzas Každalevičius	2015-10-28
Vyr. Geodezininkas		Aloyzas Každalevičius	2015-10-28

KOPIJA TIKRA

