

# ŽEMĖS SKLYPO PLANAS M 1:2000

Sklypo plotas 20503 m<sup>2</sup>

44/1634740

**Linijų anotacijų lentelė**

Gretimybė	Atstumas
2-3	40.55
3-4	11.21
4-5	49.37
6-7	29.04
7-8	24.89

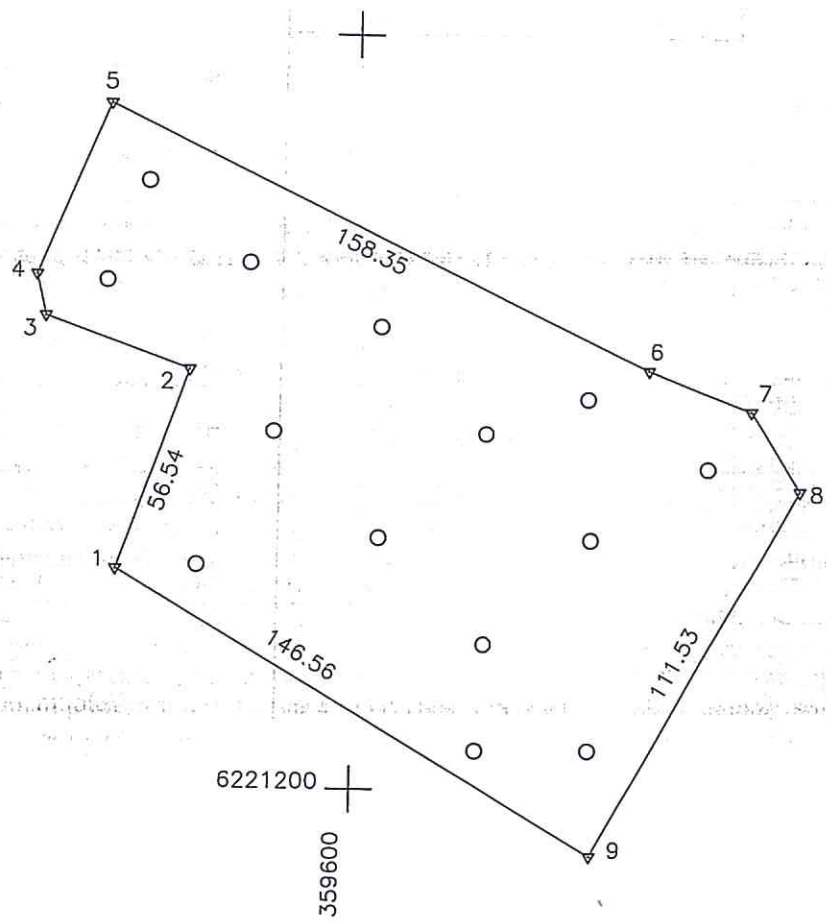

Kadastras:	vietovė	Notėnų	blokas	sklypas
Žemės sklypo kadastro Nr.:			7 5 3 7 0 0 0 4 0 0 0 0	0

Gatvė, namo Nr.	
Kaimas (miestelis)	Notėnų
Seniūnija	Notėnų
Miestas (rajonas)	Skuodo
Apskritis	Klaipėdos

Gretimybė	Gretimo žemės sklypo kadastro Nr.	Pastabos
1-2-...-5-6	7537/0004:0141	
6-7-8		V.Ž.F
8-9	6850/0001:0189	
9-1	7537/0004:0187	

Naudojamas plotas							
Privati				Valstybinė			
atskirai		bendrai		atskirai		bendrai	
ind.	m <sup>2</sup>	ind.	m <sup>2</sup>	ind.	m <sup>2</sup>	ind.	m <sup>2</sup>
	20503						

Su paženklintomis vietovėje žemės sklypo ribomis, aprašytomis 2013 m. birželio 24 d. liepos mėn. 11 d. žemės sklypo paženklinimo-parodymo akte, ir nustatytu plotu sutinku:  
Žemės savininkas (naudotojas):

LIETUVOS RESPUBLIKA  
(vardas, pavardė) ..... (parašas) ..... (data) .....

Nacionalinės žemės tarnybos prie Žemės Ūkio ministerijos  
Skuodo skyrius  
Patikrino: Vyr. specialistas ..... Erikas Žilius ..... 2013-08-28  
Suderino: L. Vedėjas ..... laimutis Luožys .....  
..... (parašas) ..... (parašas) .....  
Nacionalinės žemės tarnybos prie ŽŪM Skuodo skyriaus vyriausiasis specialistas  
Rita Daukšienė

VALSTYBĖS ĮMONĖ VALSTYBĖS ŽEMĖS FONDAS KLAIPĖDOS FILIALAS  
LICENCIJOS NR. G-814-(40) IŠDUOTA 2008-09-25

Pareigos	Parašas	Vardas, pavardė	Data
Direktorius		Algimantas Lotužis	2013-07-11
Vyr. spec.		Remigijus Pakulis	2013-07-11

Nacionalinės žemės tarnybos prie ŽŪM Skuodo skyriaus vyriausioji specialistė  
Elena Žukauskaitė

SKLYPO RIBOS PAŽYMĖTOS  
KADASTRO ŽEMĖLAPYJE  
VI REGISTRŲ CENTRO TELŠIŲ FILIALE  
Vyresn. kadastro specialistė  
Salomėja Gudžinskienė  
2013 m. 09 mėn. 13 d.

