

Žemės sklypo išdėstymo schema

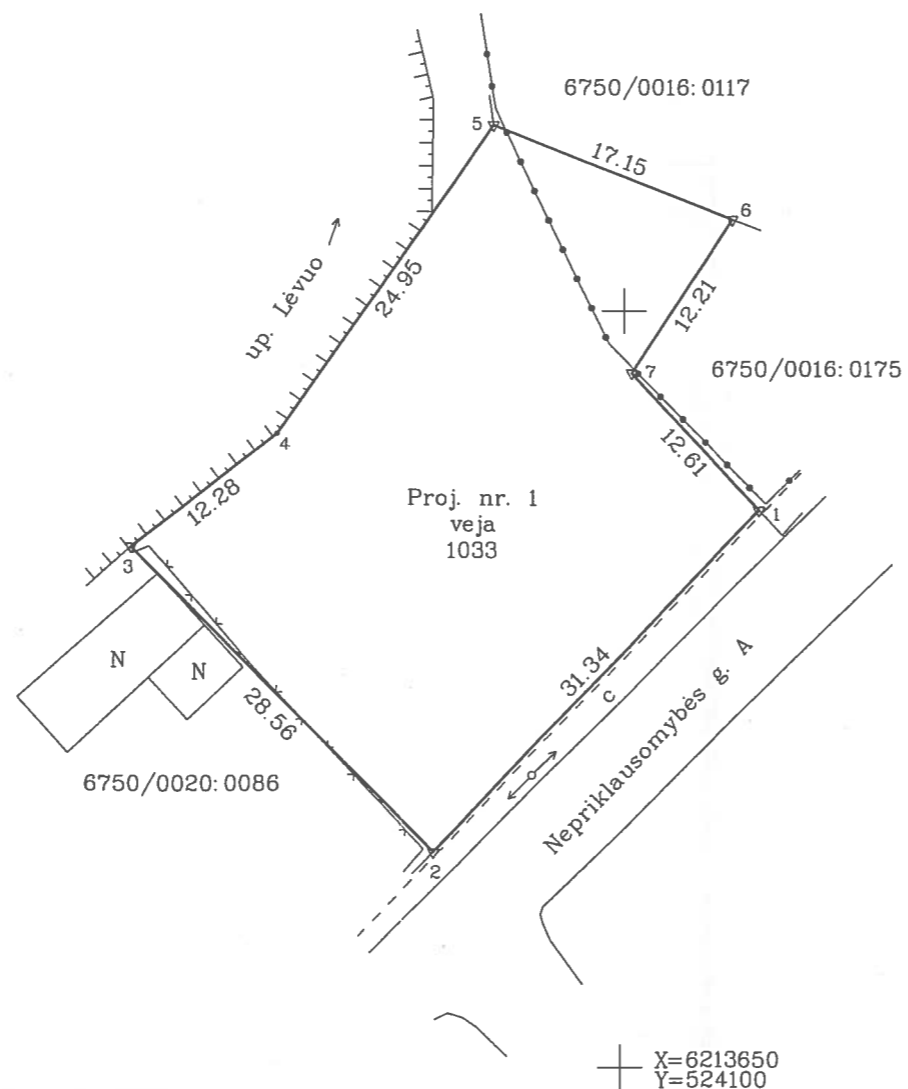

# ŽEMĖS SKLYPO PLANAS M 1:500

Sklypo plotas 1033 m<sup>2</sup>



ŽEMĖS SKLYPO RIBOS  
PAŽYMĖTOS KADASTRO ŽEMĖLAPYJE  
2016.04.13  
VI Registrų centro Panevėžio filialas  
Kadastrų specialistė  
skaitė (pareigos) *Kristina Trepoškienė*  
(vardas, pavardė)

*Kopija tikra*

|                             |                                    |                                |        |         |
|-----------------------------|------------------------------------|--------------------------------|--------|---------|
| Kadastras:                  | vietovė                            | Pasvalio mst.                  | blokas | sklypas |
| Žemės sklypo kadastras Nr.: |                                    | 6 7 5 0 0 0 1 6                |        | 6 9     |
| Gatvė, namo Nr.             | Nepriklausomybės 28A               |                                |        |         |
| Kaimas (miestelis)          |                                    |                                |        |         |
| Seniūnija                   | Pasvalio                           |                                |        |         |
| Miestas (rajonas)           | Pasvalio                           |                                |        |         |
| Apskritis                   | Panevėžio                          |                                |        |         |
| Gretimybė                   | Gretimo žemės sklypo kadastras Nr. | Pastabos                       |        |         |
| 1-2                         |                                    | VŽF kelias Nepriklausomybės g. |        |         |
| 2-3                         | 6750/0020:0086                     | geod. matuota                  |        |         |
| 3-5                         |                                    | VŽF up. Lėvuo                  |        |         |
| 5-6                         | 6750/0016:0117                     | geod. matuota                  |        |         |
| 6-1                         | 6750/0016:0175                     | geod. matuota                  |        |         |

Adresu taisytas žemės matavimas  
 UAB "Geodezima"  
 Direktorius Aidas G. Gaspariūnas  
 žemės tarnybos pat. ZUM  
 G. Ginevičiūtė Pakštaitienė  
 2016.04.04

Su paženklintomis vietovėje žemės sklypo ribomis, aprašytomis 2016 m. . . . . 01 . . . mėn. 11 d. žemės sklypo paženklinimo-parodymo akte, ir nūstatytu plotu sutinku:  
 Žemės savininkas (naudotojas):  
 LIETUVOS RESPUBLIKA (vardas, pavardė) Pasvalio rajono savivaldybės administracijos direktorius (parašas) Rimantas Užnortas (data) 2016-01-11

Nacionalinės žemės tarnybos prie Žemės ūkio ministerijos  
 Pasvalio skyrius  
 Patikrino: *[Signature]* (pareigos) *[Signature]* (parašas) Ved. *[Signature]* (vardas, pavardė) G. Ginevičiūtė Pakštaitienė (data) 2016-02-17  
 Suderino: *[Signature]* (pareigos) *[Signature]* (parašas) Ved. *[Signature]* (vardas, pavardė) G. Ginevičiūtė Pakštaitienė (data) 2016-02-14  
 Pasvalio skyrius A.V.

## UAB "GEODEZIMA"

Įmonės kodas 303285244, Biržų g. 2, Pasvalys Mob.: 864732445

|                   |                    |                   |            |
|-------------------|--------------------|-------------------|------------|
| Pareigos          | Parašas            | Vardas, pavardė   | Data       |
| Geod. inžinierius | <i>[Signature]</i> | Aidas Gaspariūnas | 2016-01-11 |
|                   |                    |                   |            |
|                   |                    |                   |            |

