

Žemės sklypo lėdėstymo schema

ŽEMĖS SKLYPO PLANAS M 1:2000

Sklypo plotas 24315 kv.m



ež. Baltys

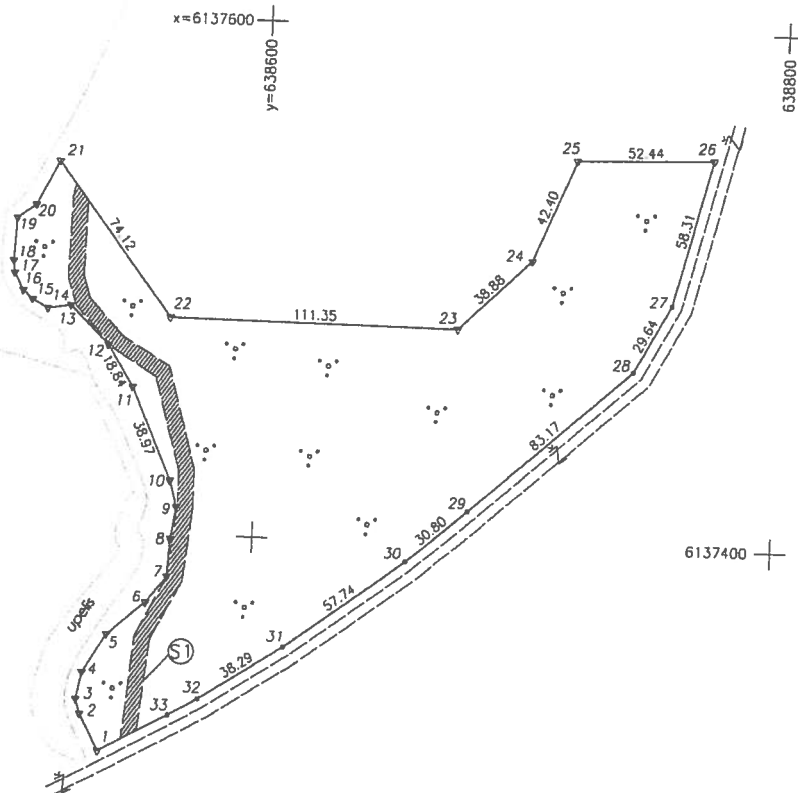

IŠNAŠA:

Linijos pavadinimas	Linijos ilgis, m	Linijos pavadinimas	Linijos ilgis, m
1-2	15.94	13-14	8.09
2-3	5.82	14-15	6.94
3-4	10.65	15-16	5.04
4-5	17.35	16-17	7.44
5-6	19.38	17-18	4.81
6-7	12.94	18-19	16.55
7-8	14.62	19-20	8.91
8-9	12.40	20-21	19.24
9-10	10.67	32-22	12.98
12-13	21.14	33-1	30.42

Sutartiniai ženklai:

- laikinas riboženklis
- ▼ nuolatinis riboženklis

Kadastro:	vietovė.....	Vidiškių k.v.....	blokas	sklypas
	Žemės sklypo kadastro Nr.:		4 5 8 0 0 0 0 9	

Galvė, namo Nr.	
Kaimas (miestelis)	Vidiškių
Seniūnija	Vidiškių
Miestas (rajonas)	Ignalinos
Apskritis	Utenos

Grėtimybė	Grėtimo žemės sklypo kadastro Nr.	Pastabos
1-21		Pastabos
21-26		Projektojuojamas sklypas Nr.2
26-33-1		Valstybinės mūško fondas
		8 m pločio kelias

v., pavardė (pavadinimas)	Naudojamas plotas							
	privatū				valstybinė			
	atskirai		bendrai		atskirai		bendrai	
ind.	kv.m	ind.	kv.m	ind.	kv.m	ind.	kv.m	
Lietuvos Respublika				1	24315			

Su paženklinimomis vietovėje žemės sklypo ribomis, aprašytomis 2011 m.

kovo mėn. 28 d. žemės sklypo paženklinimo-parodymo akte, ir nustatytu plotu sutinku:

Žemės savininkas (naudotojas):

Lietuvos Respublika

(vardas ir pavardė)

(parašas)

(data)

SKLYPO RIBOS PAŽYMINI
KADASTRO ŽEMĖŽAŲPILD
VI REGISTRŪ CENTRO UTENOS FILIALAS
Kadastrų specialistė R. Leščinskė
2011 m. d.

Nacionalinės žemės tarnybos prie Žemės ūkio ministerijos
Ignalinos žemėtvarkos skyrius

Patvirtino: vedėjas

A. Bagdonas

A.V.

Individuali įmonė "TOPOGEOS"



Licencijos Nr. 288G-671 ir G-919-(671)
Parko 6-27 Viesgines LT-31130; tel./faksas (8) 38632834

pareigos	v., pavardė	parašas	data
įm. vedovė	J. Ševiakova		11-03-11
vykd.	J. Ševiakova		11-03-11

