

Žemės sklypo išdėstymo schema

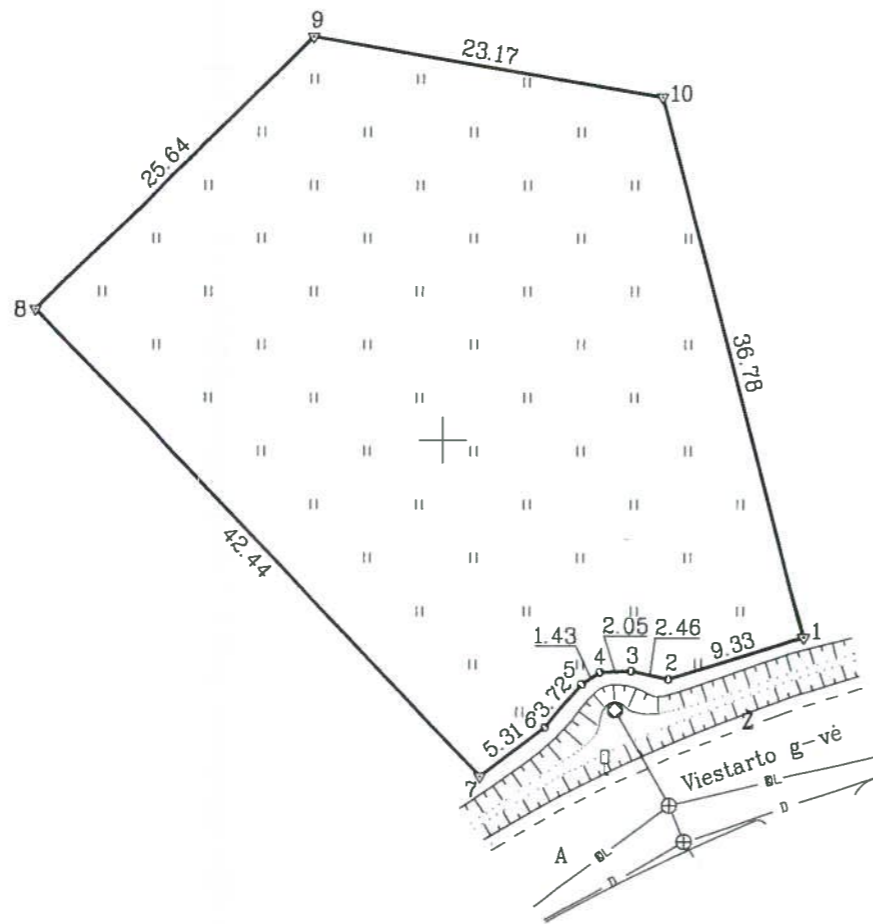

ŽEMĖS SKLYPO PLANAS M 1:500

Sklypo plotas 1468 m²



Kadastro:	vietovė	Joniškis	blokas	sklypas
Žemės sklypo kadastro Nr.		4 7 3 0 0 2 2 3		96

Gatvė, namo Nr.	Viestarto g.31
Kaimas (miestelis)	
Seniūnija	
Miestas (rajonas)	Joniškio
Apskritis	Šiaulių

Gretimybė	Gretimo žemės sklypo kadastro Nr.	Pastabos
1-7		Viestarto g-vė
7-8		Viestarto g.33
8-9		Skilvionių g.7
9-10		VŽ
10-1		Sklypas nr.4 (pagal det. planą)

Naudojamas plotas							
Privati				Valstybinė			
atskirai		bendrai		atskirai		bendrai	
ind.	m ²	ind.	m ²	ind.	m ²	ind.	m ²

Su paženklinomis vietovėje žemės sklypo ribomis, aprašytomis 2014 m. gruodžio mėn. 22 d. žemės sklypo paženklinimo-parodymo akte, ir nustatytu plotu sutinku: Žemės savininkas (naudotojas):

(vardas, pavardė) (parašas) (data)

Nacionalinės žemės tarnybos prie Žemės ūkio ministro padalinys, atliekantis Vyriausioji specialistė atliekanti sklypų vedėjo funkcijas
 Joniškio skyrius
 Suderino: (parašas) Sandra Budriuvienė
 Patikrino: (parašas) Stanislovas Budrys
 (vardas, pavardė) (data) 2015-06-05

Kopija tikra

Joniškio skyriaus vyresnysis specialistas
 Stanislovas Budrys
 2016-06-07

SUDERINTA: (parašas) Kadastro specialistė ekspertė
 (vardas, pavardė) Stefania Bielskienė
 2015 m. 01 mėn. 07 d.

6235100.00
 476650.00

ŽEMĖS SKLYPO RIBOS PAŽYMĖTOS KADASTRO ŽEMĖLAPĖJE
 2015 m. 12 mėn. 21 d.
 VI Registrų centro Šiaulių filialo specialistė ekspertė Stefania Bielskienė
 (parašas) (vardas, pavardė)

ALTagis
 Aušros alėja 66a, LT-78233 Šiauliai. Tel. (8 41) 55 33 33 Faks. (8 41) 59 53 88. El. p. atagis@altagis.lt
 Įmonės kodas 145624254 PVM mokėtojo kodas LT456242515

Pareigos	Parašas	Vardas, pavardė	Data
Direktorius	(parašas)	Albinas Tamošiūnas	2014/12
Gr.vadovė	(parašas)	Daiva Rukevičiūtė	2014/12
Vykdytojas	(parašas)	Irmantas Šilinskas	2014/12