

Žemės sklypo išdėstymo schema

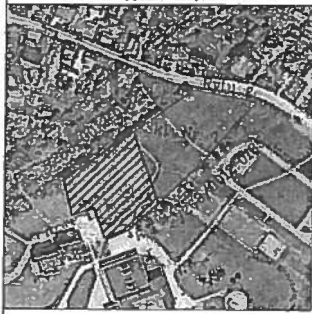

# ŽEMĖS SKLYPO PLANAS M 1:500

Sklypo plotas 4047 m<sup>2</sup>

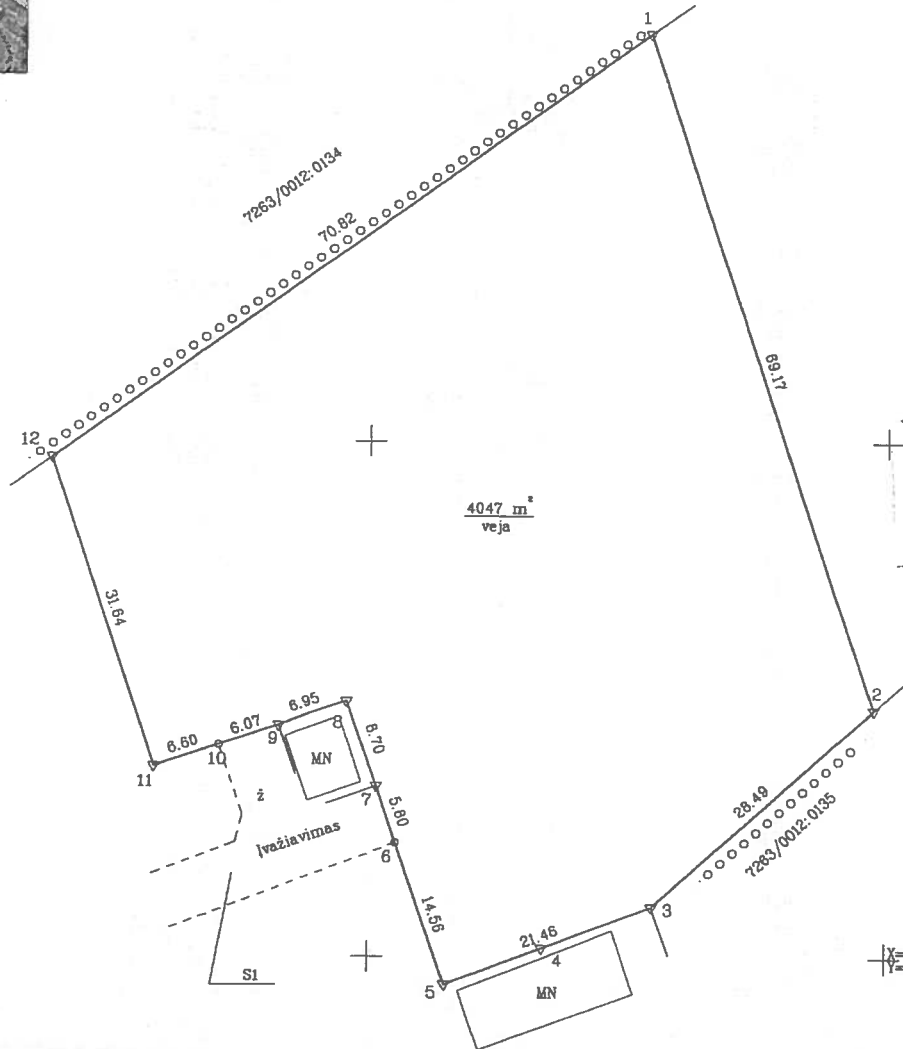

4047 m<sup>2</sup>  
veja

X=6138650  
Y=444800

SUTARTINIAI ŽENKLAI  
▽ riboženkliai

Pastaba: matavimai atlikti LKS-94 koordinacių sistemoje  
prijungus prie LitPos bazinės stoties WGTU 2013-11-25 10:30

Kadastru:	vieta	Rasinių m.	biokas	sklypas
žemės sklypo kadastrinis Nr.		7 2 6 3	0 0 1 2	0 0 1 2

Getvė, namo Nr	Proj. Sklyp. Nr. 2 prie Ateities 19 B
Kaimas (miestelis)	
Seniūnija	Raseinių
Miestas (rajonas)	Raseiniai
Apskritis	Kauno

Gretimybė	Gretimio žemės sklypo kadastro Nr.	Pastabos
1-2		VZF Proj. Skl. Nr. 1
2-3	7263/0012:0135	Ateities g. 23
3--6		VZF
6-7		VZF (važiavimas)
7-8-9	7263/0012:0113	
9-10		VZF (važiavimas)
10-11-12		VZF Proj. Skl. Nr. 3
12-1	7263/0012:0134	Ateities g. 17c

ŽEMĖS SKLYPO RIBOS  
PAŽYMĖTOS KADASTRO ŽEMĖLAPYJE  
2013-10-27  
Uj Registrų centro Tauragės filialas  
Pareigės vedėjas (parašas) E. Jankauskienė (vardas, pavardė)

Ekonomikos ir ūkio departamento  
Architektūros ir teritorijų planavimo skyriaus  
vedėjas (vyriausiasis architektas)  
Armandas Kockus

Su paženkintomis vietovėje žemės sklypo ribomis, aprašytomis 2013 m. 11 mėn. 25 d. žemės sklypo paženklinimo-parodymo akte, ir nustatytu plotu sutinku žemės savininkas (naudotojas):  
Lietuvos Respublika  
(vardas, pavardė)

Nacionalinės žemės ūkio ministerijos  
Bosonų skyriaus  
vyriausioji specialistė (parašas) skyrus  
Patikrinta: Diana Vaiciulienė (parašas) skyrus  
Suderinti: (parašas) skyrus  
2013-12-11 (data) (data)  
Dūrgis Plieskis (parašas) skyrus  
A.V.

Ateslato Nr.	KELPROJEKTAS		
0473	Pareigos	Pavardė	Parašas / Data
	Sk. vadovas	S. Gejeckas	2013-11-26
	Gr. vadovas	E. Grybauskas	2013-11-26
	Technikas	D. Cikotas	2013-11-26