

109

Kadastru:	vielovė	... Tauralaukio ...	blokas	sklypas
Žemės sklypo kadastro Nr.:		5 5 5 8 0 0 0 5	0 2 4 5	

Gatvė, namo Nr.	
Kaimas (miestelis)	Trušelių k., ž.skl.Nr.25B
Seniūnija	
Miestas (rajonas)	Klaipėdos
Apskritys	Klaipėdos

Gretimybė	Gretimo žemės sklypo kadastro Nr.	Pastabas
1-2	A.Pacevičiaus ž.skl.Nr.25B	
2-3	555800050307	
3-4	555800050308	
4-5	555800050309	
5-6	555800050310	
6-7	A.Pacevičiaus ž.skl.Nr.24B	
7-8	A.Pacevičiaus ž.skl.Nr.54B	
8-9-1	A.Pacevičiaus ž.skl.Nr.36B	

SPECIALIOSIOS ŽEMĖS IR MIŠKO NAUDOJIMO SĄLYGOS					
Eil. Nr.	Kodas	Aprašymo sk. Nr.	Pavadinimas	Apsaugos zona	Plotas m ²
1	21	XXI	Valstybei priklausančių melioracijos sistemų bei įrenginių a.z.		2080

Požeminės komunikacijos pažymėtos nuo planšetų

Su patenkintomis vietoje žemės sklypo ribomis, aprašytais 2007 m. sausio mėn. 05 d. žemės sklypo patenkintimo-pareidymo akte, ir nustatytu plotu sutinku žemės savininkas (naudotojas):

Antanas Pacevičius 2007.01.05
 (vardas, pavardė) (parašas) (data)

Klaipėdos apskritys viršininko administracijos
 Klaipėdos miesto žemėtvarkos skyrius

Patikrinęs: vyr.geodezininkas V. Lengvinaitė 2007.07.15
 Patvirtino: skyriaus vedėjas E. Petkienė 2007.02.15
 (parašas) (parašas) (data)

G. MACIULSKIO PASLAUGŲ ĮMONĖ
 Licencijos Nr.130G-303 Licencija išduota 2004 m. vasario 27 d.

pareigos	v. pavardė	parašas	data
vadovas	G. Maciulskis		2007.01.05
geodez.	V. Molis		2007.01.05

A.V.



ŽEMĖS SKLYPO PLANAS M 1: 500

Sklypo plotas 2080 m²

25/56-0103

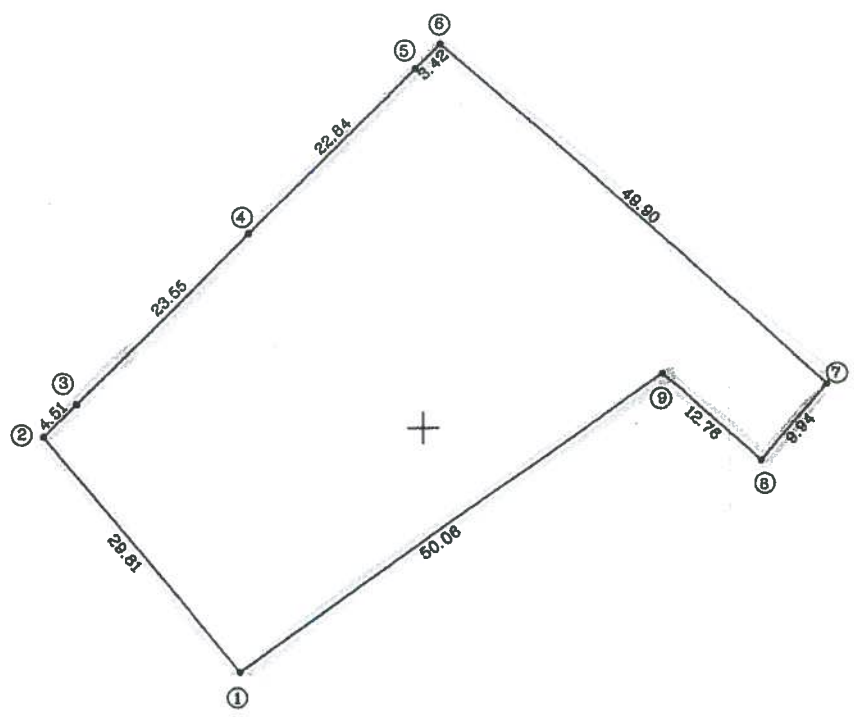

X=6183850.00
 Y=325550.00