

Žemės sklypo išdėstymo schema

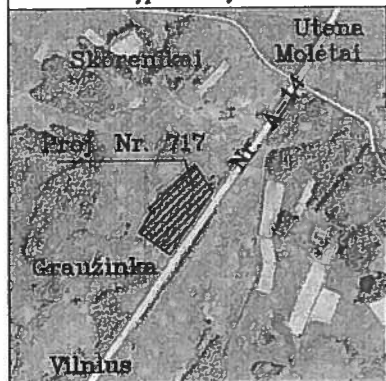

ŽEMĖS SKLYPO PLANAS M 1:2000

Sklypo plotas 21896 m²

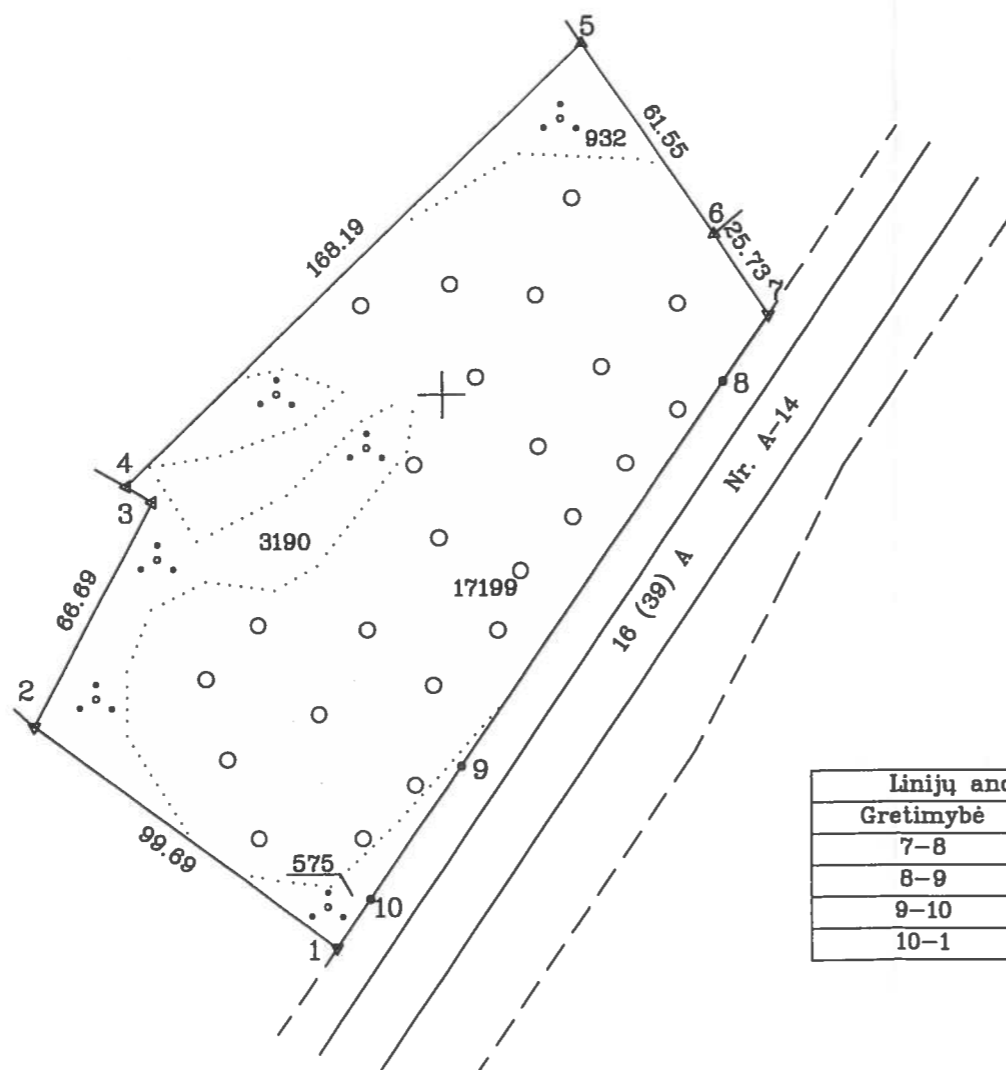

Gretimybė	Atstumas
7-8	21.26
8-9	122.44
9-10	42.55
10-1	15.62

Vyriausiasis miškininkas
Valentinas Merkys
2013-05-15.

Kadastras:	vietovė	Bijūtiškiai	blokas	sklypas
		6 2 1 0	0 0 0 2	16 0

Gatvė, namo Nr.	
Kaimas (miestelis)	Skorenikų
Seniūnija	Dubingių
Miestas (rajonas)	Molėtų
Apskritis	Utenos

Gretimybė	Gretimų žemės sklypo kadastro Nr.	Pastabos
1-2	6210/0002:201	
2-3-4	6210/0002:245	
4-5	6210/0002:242	g. i.
5-6	6210/0002:238	
6-7		laisvos valstybinės žemės fondas
7-8-9-10-1	6210/7001:2	g.i., 39 m kelias, Nr. A-14

SKLYPO RIBOS PAŽYMĖTOS
KADASTRO ŽEMĖLAPYJE
VI REGISTRŲ CENTRO UTENOS FILIALAS
Siručis
Vyresnioji kadastro specialistė... Dalė Loščuvienė
2013.05.15. 02 20 d.

Su paženklintomis vietovėje žemės sklypo ribomis, aprašytais 2013 m. kovo mėn. 25 d. žemės sklypo paženklavimo-parodymo akte, ir nustatytu plotu sutinku:
Žemės savininkas (naudotojas):

(vardas, pavardė) (parašas) (data)

Nacionalinės žemės tarnybos prie ŽŪM
Molėtų skyrius
Patikrino:
Suderino: skyriaus vedėja *S. Gokas* Vita Vilūnaitė
(parašas) (data)
A.V.

Pareigos	Parašas	Vardas, pavardė	Data
Sk. viršininkas	<i>V. Gokas</i>	V. Gokas	2013.05.08
Inžinierius	<i>E. Kvedaras</i>	E. Kvedaras	2013.05.08

587400
6108800