

Žemės sklypo išdėstymo schema

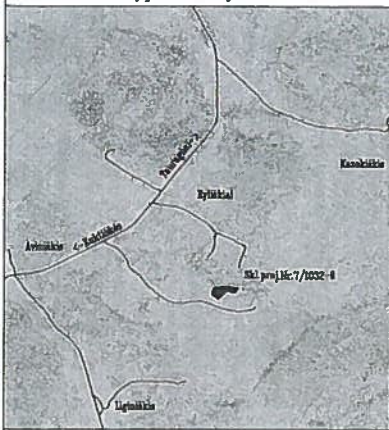

ŽEMĖS SKLYPO PLANAS M 1:1000
Sklypo plotas 5663 m²

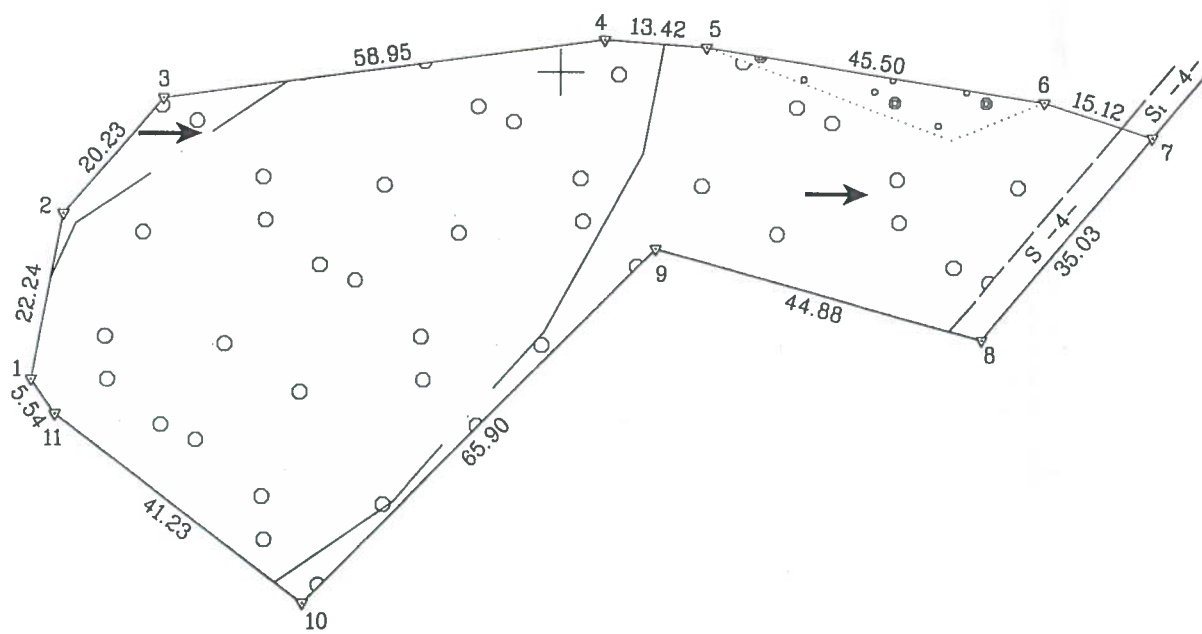

Y=612000
X=6141600

Kopija tikra

Kadastro:	vietovė	Kuktiškių	blokas	sklypas
Žemės sklypo kadastro Nr.		8 2 3 0 0 0 0 7	319	

Skł. proj. Nr.	1032-6
Kaimas	Ryliškių
Seniūnija	Tauragnų
Rajonas	Utenos
Apskritis	Utenos

Gretimybė	Gretimo žemės sklypo kadastro Nr.	Pastabos
1-7		LVŽF (Skł. proj. Nr. 1048-2)
7-8	8230/0007:0036	Geodeziškai apmatuotas
8-10		LVŽF (Skł. proj. Nr. 1048-1)
10-11-1	8230/0007:0010	Geodeziškai apmatuotas



Su paženklinomis vietovėje žemės sklypo ribomis, aprašytais 2015 m. vasario mėn. 24 d. žemės sklypo paženklinimo-parodymo akte, in nustatytu plotu sutinku:
Žemės savininkas (naudotojas):

Lietuvos Respublika (parašas) (data)

Nacionalinės žemės tarnybos prie Žemės ūkio ministerijos
Utenos skyrius
Patikrino: Skyriaus vedėjo pavaduotojas Raimondas Katinas 2015-03-05
Suderino: Skyriaus vedėjas Eugenijus Skardžius 2015-03-05
(pareigos) (parašas) (vardas, pavardė) (data)

Valstybės įmonė Valstybės žemės fondas
Utenos žemėtvarkos ir geodezijos skyrius
Konstitucijos pr. 23-401 (A korpusas), LT-08105 Vilnius
Tel. 8 (5) 262 30 00
Įmonės kodas 120093212

Pareigos	Parašas	Vardas Pavardė	Data
Grupės vadovas		Laurynas Liudvinavičius	2015-03-05
Specialiste		Beata Račkauskaitė	2015-03-05