

Žemės sklypo išdėstymo schema

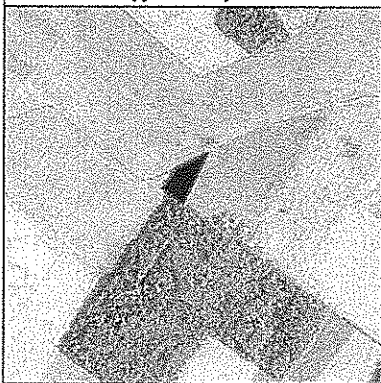

# ŽEMĖS SKLYPO PLANAS M 1:2000

Sklypo plotas 7417 m<sup>2</sup>

6219200  
482400

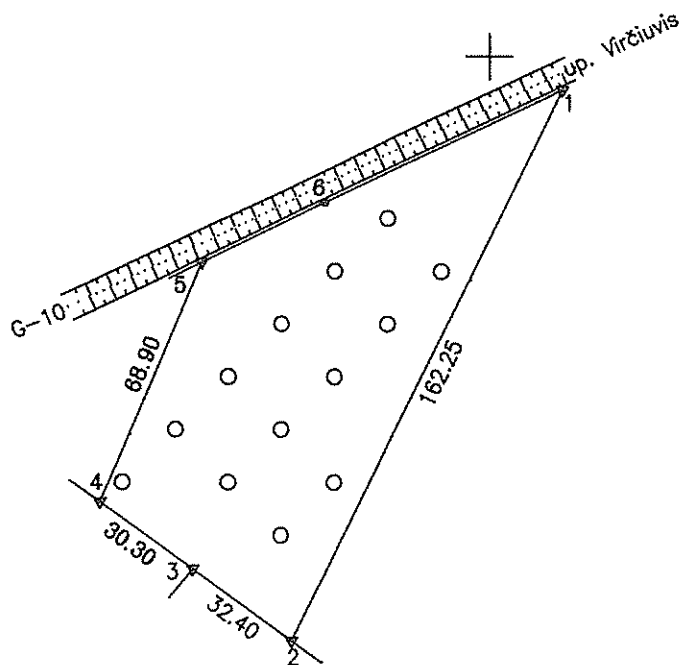

Kadastro:	vietovė	Mikniūnų	blokas	sklypas
Žemės sklypo kadastro Nr.		6 5 4 8	0 0 0 4	77

Gatvė, namo Nr.	Ski Nr.1054
Kaimas (miestelis)	Gedminių
Seniūnija	Pašvitinio
Miestas (rajonas)	Pakruojis
Apskritis	Šiaulių

Gretimybė	Gretimų žemės sklypo kadastro Nr.	Pastabos
1-2	6548/0004:0046	
2-3	6555/0003:0020	Geodeziškai matuota
3-4	6555/0003:0080	
4-5		Laisvos žemės fondo žemė
5-1		Upė Virčiūvis G-10

Naudojamas plotas							
Privati				Valstybinė			
atskirai		bendrai		atskirai		bendrai	
ind.	m <sup>2</sup>	ind.	m <sup>2</sup>	ind.	m <sup>2</sup>	ind.	m <sup>2</sup>

Su paženklintomis vietovėje žemės sklypo ribomis, aprašytomis . . . 2016 . . . m. . . 08 . . . mėn. 08 d. žemės sklypo paženklinimo–parodymo akte, ir nustatytu plotu sutinku: Žemės savininkas (naudotojas):

NŽT, prie ŽŪM. . . . . (parašas) (data)

Nacionalinės žemės tarnybos prie ŽŪM  
Pakruojis skyriaus  
Pakruojis skyrius  
Patikrino: *[Signature]* **Austina Kuncevičienė** 2016-10-25  
SUDERINTA: *[Signature]* **Edvinas Strautininkas** 2016-10-25  
(Pareigų pavadinimas) (Parašas) (Vardas, pavardė) (Data)  
A.V. (jeigu reikalaujamas turėti antspaudą nustatytas įstatymuose)

Gretimybė	Atstumas
5-6	36.06
6-1	69.18

ZEMĖS SKLYPO RIBŲ PAŽYMĖTOS KADASTRO ŽEMĖLAPYJE  
2016-10-25  
Vi Receptu centras Šiaulių raj. geodezijos specialistė ekspertė  
*[Signature]* **Aldona Surkienė**  
(Pareigosis) (Parašas) (Vardas, pavardė)

**VŽF** Valstybės įmonės Valstybės žemės fondo Šiaulių žemėtvarkos ir geodezijos skyrius  
Tilžės g. 170, LT-78296 Šiauliai, Tel. 8 41 523595, el. p. siuniam@vzf.lt (monės kodas 120093212)

Pareigos	Parašas	Vardas, pavardė	Data
Sk. vadovo	<i>[Signature]</i>	<b>Danutė Tvaranavičienė</b>	2016-08-09
Sk. vadovo pavaduotojas	<i>[Signature]</i>	<b>Edvinas Strautininkas</b>	2016-08-09
Specialistė	<i>[Signature]</i>	<b>Laima Severova</b>	2016-08-08